

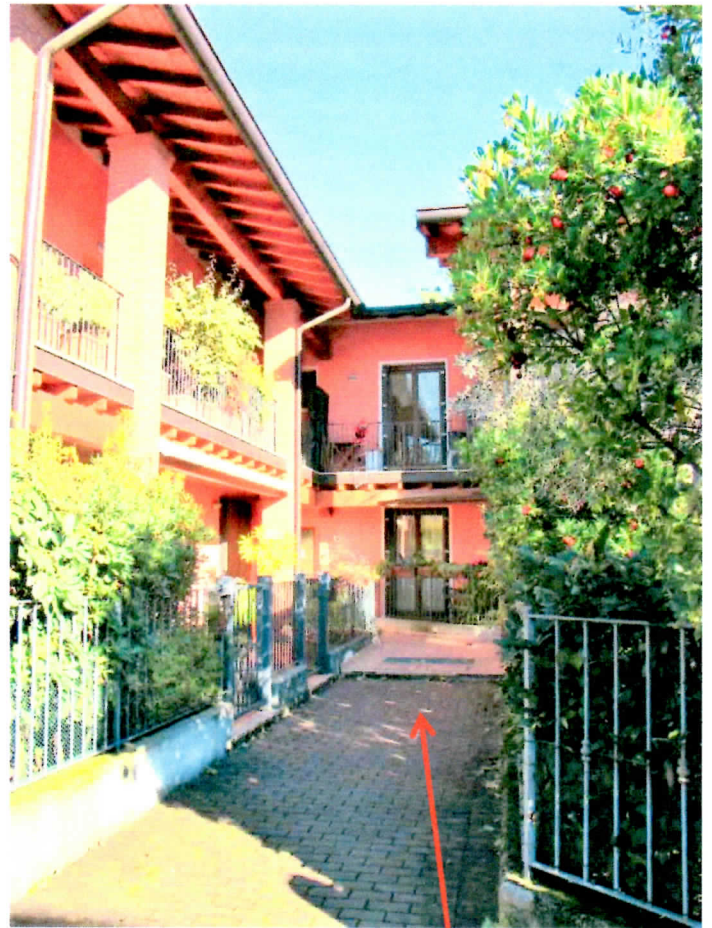

INGRESSO AL CONDOMINIO



VIALETTO DI ACCESSO

Vista generale dell'immobile



CORTILE PRIVATO DAL SOGGIORNO/CUCINA





Viste interne dell'appartamento

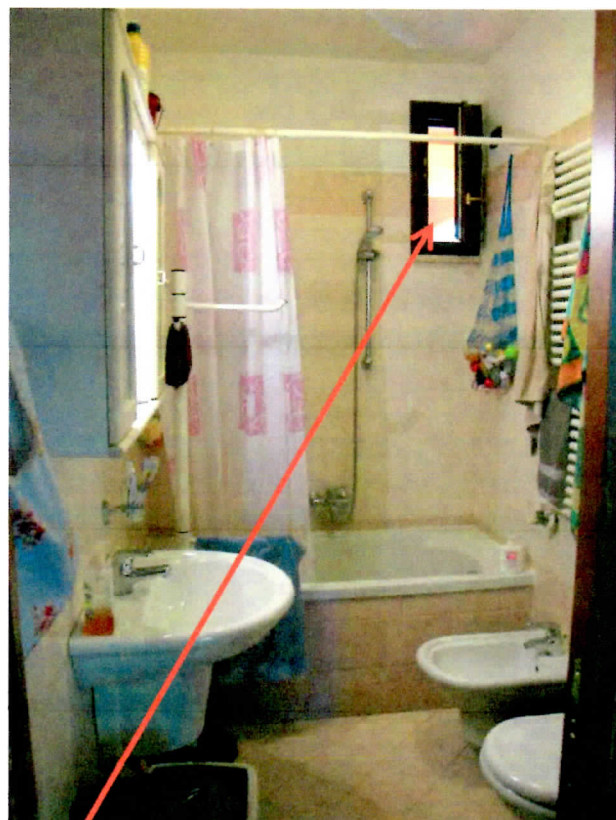

**FINESTRA DI DIMENSIONI DIFFERENTI
DA QUANTO AUTORIZZATO**



Stato manutentivo della parete della camera
con presenza di umidità e muffa diffusa

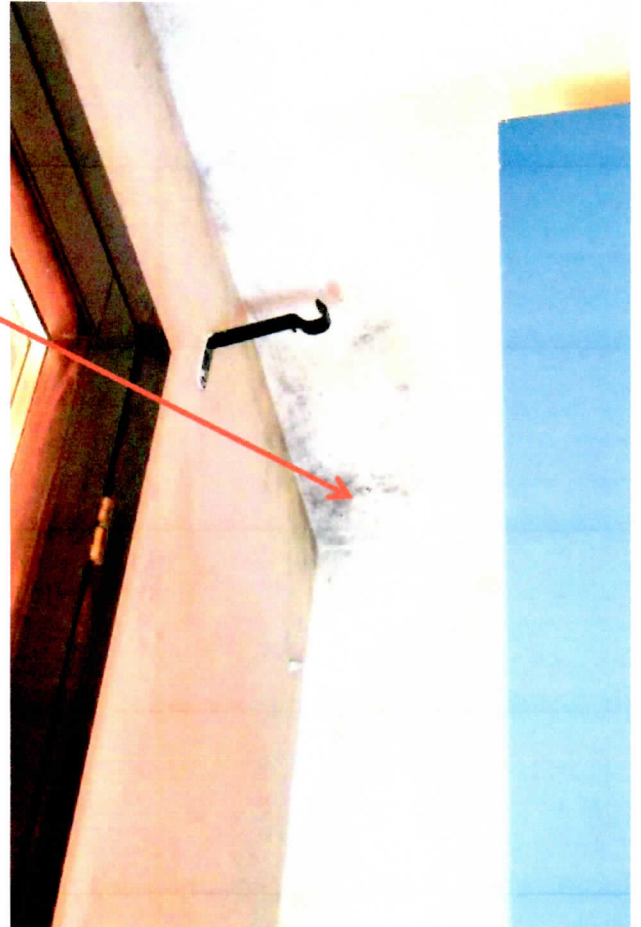

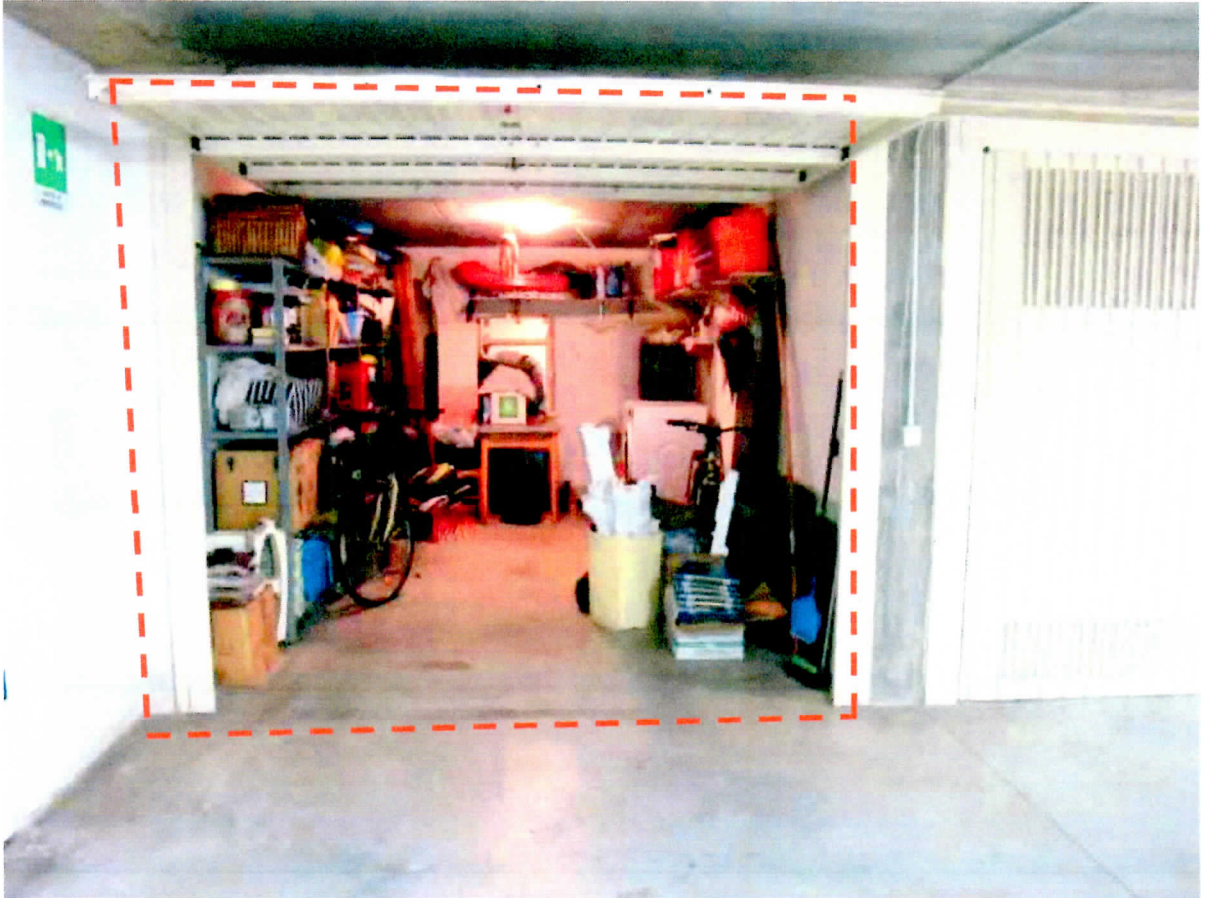

Vista del garage a piano interrato



Interno del garage con angolo dotato di attacco e scarico per lavatoio e lavatrice



**VIALETTA PEDONALE DI ACCESSO
AL CONDOMINIO**

**CANCELLO CARRAIO DI ACCESSO
ALLE AUTORIMESSE**



Vista generale dell'immobile da Via Croce