

**Agenzia del Territorio
CATASTO FABBRICATI
Ufficio Provinciale di
Brescia**

Dichiarazione protocollo n. BS0285796 del 06/11/2006

Planimetria di u.i.u. in Comune di Villanuova Sul Clisi

Via Croce

civ. SNC

Identificativi Catastali:

Sezione: VIL

Foglio: 4

Particella: 2737

Subalterno: 6

Compilata da:

Zentilini Fiorenzo

Iscritto all'albo:
Architetti

Prov. Brescia

N. 889

Scheda n. 1

Scala 1:200

PIANO TERRA

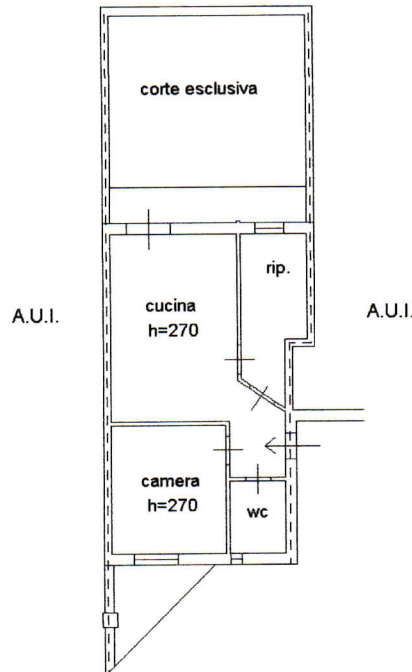

Ultima planimetria in atti

Data: 23/11/2018 - n. T97071 - Richiedente: MNTRLRT74R31B157I

Totale schede: 1 - Formato di acquisizione: A4(210x297) - Formato stampa richiesto: A4(210x297)

**Agenzia del Territorio
CATASTO FABBRICATI
Ufficio Provinciale di
Brescia**

Dichiarazione protocollo n. BS0285796 del 06/11/2006

Planimetria di u.i.u. in Comune di Villanuova Sul Clisi

Via Croce

civ. SNC

Identificativi Catastali:

Sezione: VIL

Foglio: 4

Particella: 2737

Subalterno: 23

Compilata da:

Zentilini Fiorenzo

Iscritto all'albo:

Architetti

Prov. Brescia

N. 889

Scheda n. 1

Scala 1:200

PIANO INTERRATO

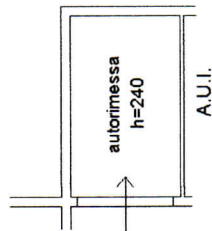

Ultima planimetria in atti

Data: 23/11/2018 - n. T97072 - Richiedente: MNTLRT74R31B157I

Totale schede: 1 - Formato di acquisizione: A4(210x297) - Formato stampa richiesto: A4(210x297)

Catasto dei Fabbricati - Situazione al 23/11/2018 - Comune di VILLANUOVA SUL CLISI (L.995) - < Sez.Urb.: NCT - Foglio: 12 - Particella: 2737 - Subalterno: 23 >
VIA CROCE SNC piano: S1;

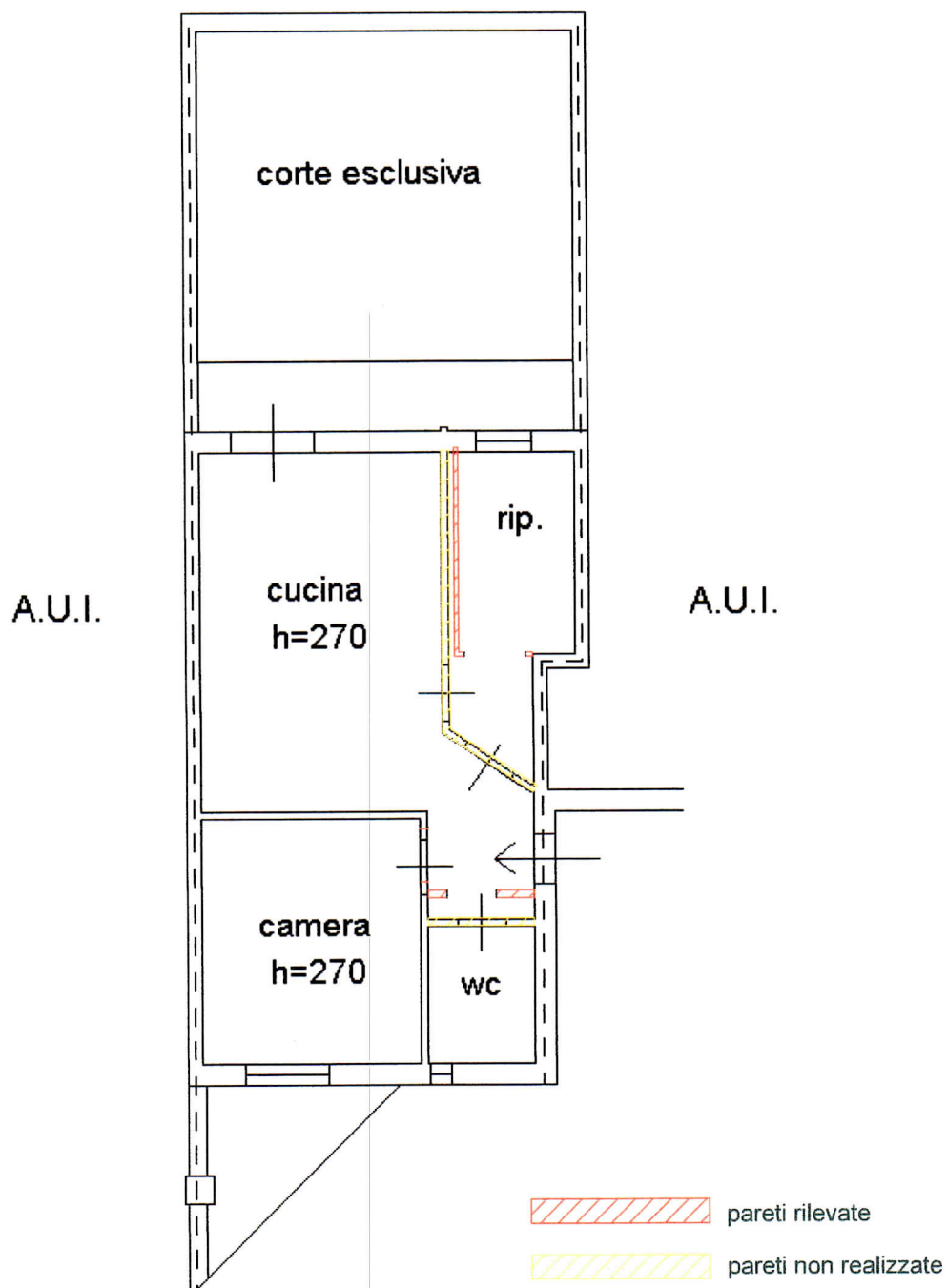

COMPARAZIONE tra RILIEVO DEI LUOGI effettuato in data 13/12/2018 e SCHEDA CATASTALE