

ELABORATO PLANIMETRICO		Compilato da: Rocchi Federico	Iscritto all'albo: Ingegneri	Prov. Brescia	N. 2174
Comune di Montichiari	Sezione: NCT	Foglio: 79	Particella: 7	Prato n. 29/11/2007	del
Dimostrazione grafica dei subalterni				Tipo Mappale n. 427478	del 04/10/2007 Scala 1 : 500

Agenzia del Territorio
CATASTO FABBRICATI
Ufficio provinciale di Brescia

Ultima planimetria in atti
Data: 11/05/2018 - n. T88854 - Richiedente: Telematico
Totale schede: 1 - Formato di acquisizione: A3(297x420) - Formato di stampa richiesto: A4(210x297) - Fattore di scala non utilizzabile

PIANO TERRA

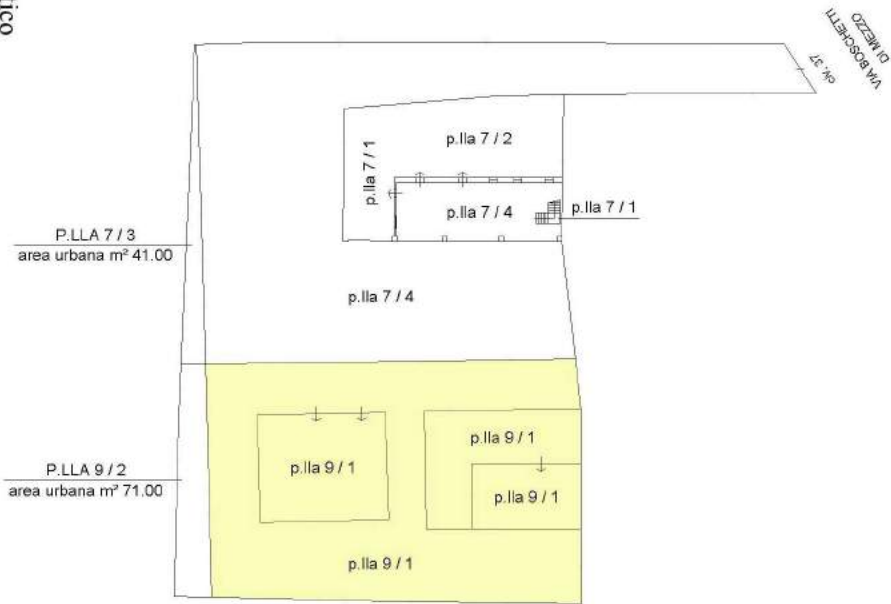

PIANO PRIMO

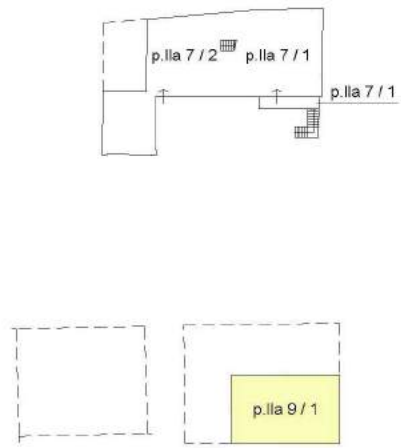

PIANO SECONDO

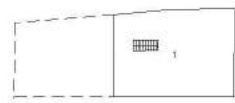

Compilata da:
Rocchi Federico
Iscritto all'albo:
Ingegneri
Prov. Brescia N. 2174

Identificativi Catastali:
Sezione: NCT
Foglio: 79
Particella: 9
Subalterno: 1

Dichiarazione protocollo n. BS0512869 del 29/11/2007
Planimetria di u.i.u. in Comune di Montichiari
Via Boschetti Di Mezzo civ. 37

**Agenzia del Territorio
CATASTO FABBRICATI
Ufficio provinciale di
Brescia**

Scala 1: 200

Scheda n. 18

Ultima planimetria in atti

Data: 11/05/2018 - n. T104222 - Richiedente: MSTCLD70P63B157L
Totale schede: 8 - Formato di acquisizione: A3(297x420) - Formato stampa richiesto: A4(210x297)

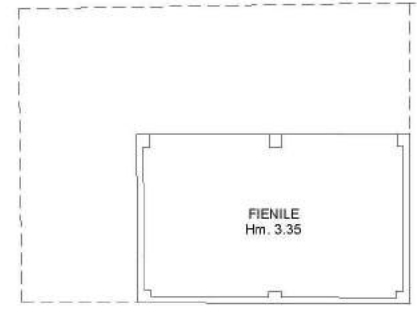
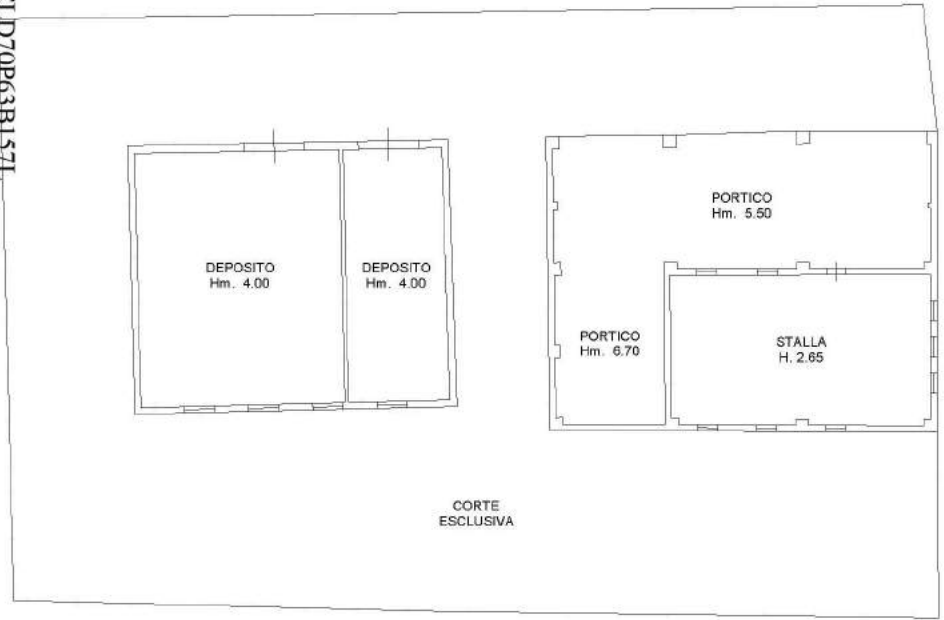

PIANO TERRA

PIANO PRIMO



10 metri

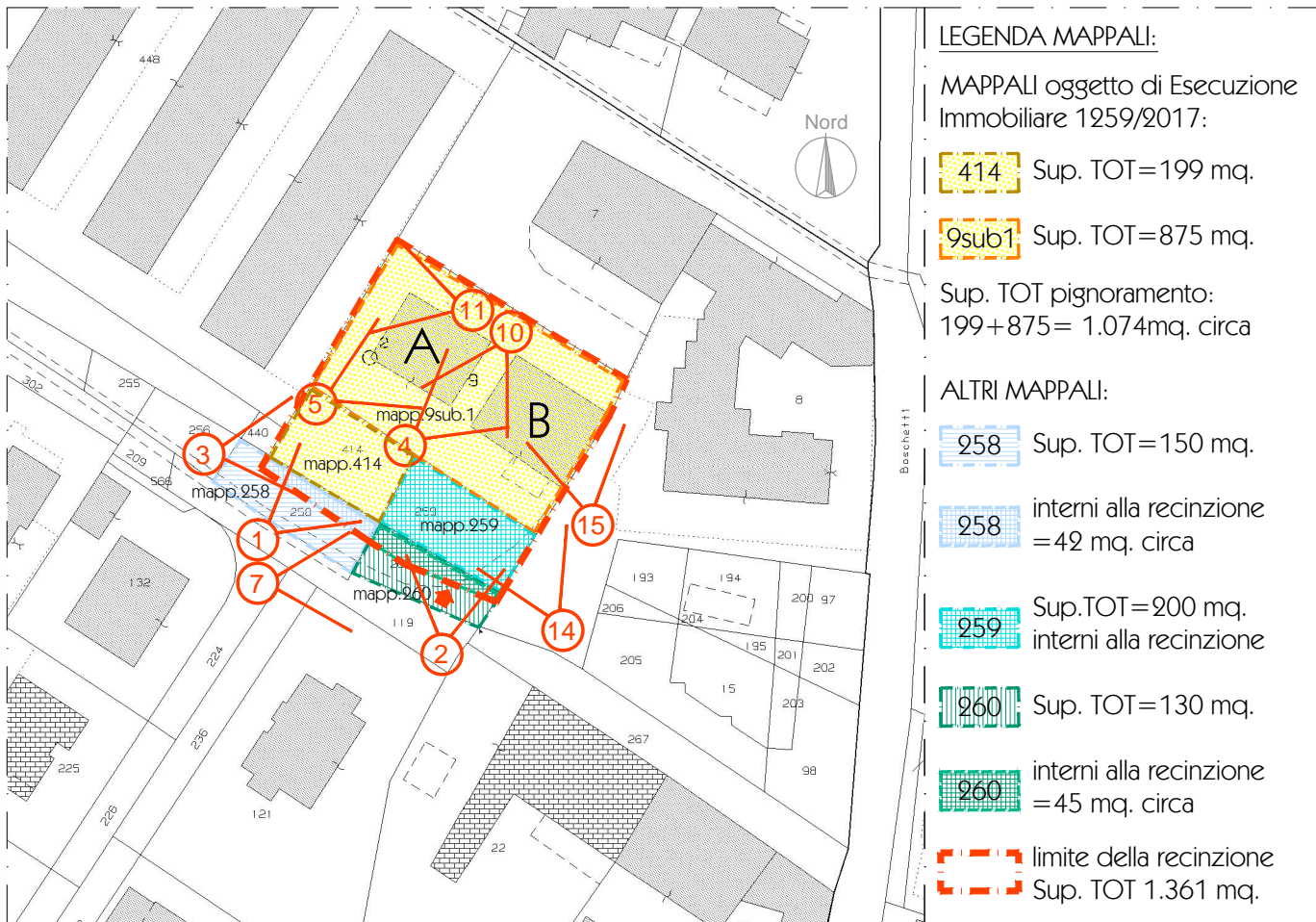

Estratto mappa N.C.T. Montichiari (BS) fg. 79 sc.1:1000 (proprietà pignorata evidenziata con campitura gialla)



Foto aerea di via Risorgimento, Montichiari BS - fonte "GoogleMaps" 2018 (limite della recinzione evidenziato in rosso, proprietà pignorata evidenziata in giallo)



PIANTA PIANO TERRA (scala 1:200) - Schema viste fotografiche

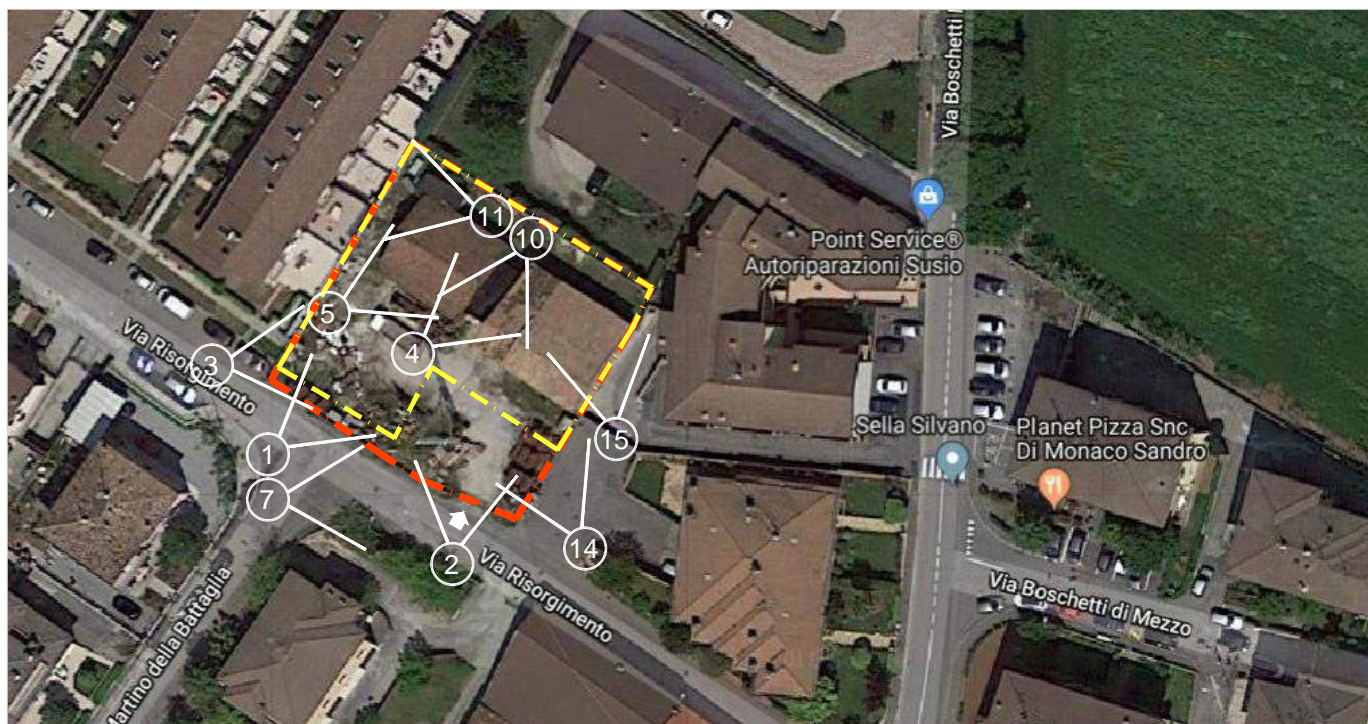