

Estratto mappa



Schede catastali

Data: 22/11/2018 - n. BS0212175 - Richiedente SERNO DANIELE - Ultima Planimetria in atti

**Agenzia del Territorio
CATASTO FABBRICATI
Ufficio Provinciale di
Brescia**

Dichiarazione protocollo n. BS0185379 del 08/06/2005	
Planimetria di u.i.u. in Comune di Salò	
Via Orti	cir. 145
Identificativi Catastali:	Compiata da:
Sezione: SAL	██████████
Foglio: 32	Iscritto all'albo:
Particella: 1237	Geometri
Subalterno: 37	Prov. Brescia
	N. 3708

Scheda n. 1 Scala 1:200

PIANO TERZO HM. 2,40

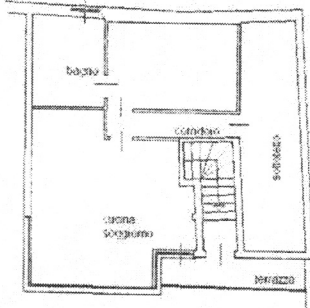

PIANO SECONDO

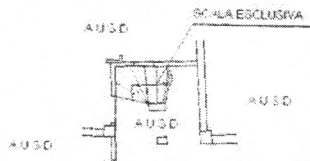

Catasto dei Fabbricati - Situazione al 22/11/2018 - Comune di SALÒ (H717) - < Sezione Urbana: SAL Foglio: 32 Particella: 1237 - Subalterno 37 - VIA ORTI n. 145 piano 2-3.



Data: 22/11/2018 - n. BS0212175 - Richiedente SERNO DANIELE - Ultima Planimetria in atti
 Scheda: 1 - Formato di req. A4(210x297) - Part. di scala: 1:1



Data: 22/11/2018 - n. BS0212174 - Richiedente SERNO DANIELE - Ultima Planimetria in atti

**Agenzia del Territorio
CATASTO FABBRICATI
Ufficio Provinciale di
Brescia**

Dichiarazione protocollo n. BS0342594 del 06/10/2004	
Planimetria di u.i.u. in Comune di Salo'	
Via Orti	civ. 145
Identificativi Catastali:	Compilata da:
Sezione: SAL	[REDACTED]
Foglio: 32	Iscritto all'albo: Geometri
Particella: 1237	
Subalterno: 33	Prov. Brescia N. 3708

Scheda n. 1 Scala 1:200

PIANO INTERRATO H. 2,10

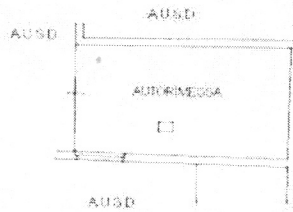

Carasto dei Fabbricati - Situazione al 22/11/2018 - Comune di SALO' (HT17) - Sezione Urbana: SAL, Foglio: 32 Particella: 1237 - Subalterno: 33
VIA ORTI n. 145 piano: S1;

Data: 22/11/2018 - n. BS0212174 - Richiedente SERNO DANIELE - Ultima Planimetria in atti
Fotocopia: 1 - Formato di acq.: A4(210x297) - Formato scala: 1:1

