

MODULARIO
F. - fig. rend. - 497



MINISTERO DELLE FINANZE
DIREZIONE GENERALE DEL CATASTO E DEI SERVIZI TECNICI ERARIALI

Mod. B (Nuovo Catasto Edilizio Urbano)

Lire
150

NUOVO CATASTO EDILIZIO URBANO

(R. DECRETO-LEGGE 13 APRILE 1938, N. 652)

Planimetria dell'immobile situato nel Comune di DARFO BOARIO TERME Via Virgilio n. 26

Ditta BETTONI MARTA nata a VILMINORE DI SCALVE (BG) il 07.11.1918, prop.

Allegata alla dichiarazione presentata all' Ufficio Tecnico Erariale di BRESCIA

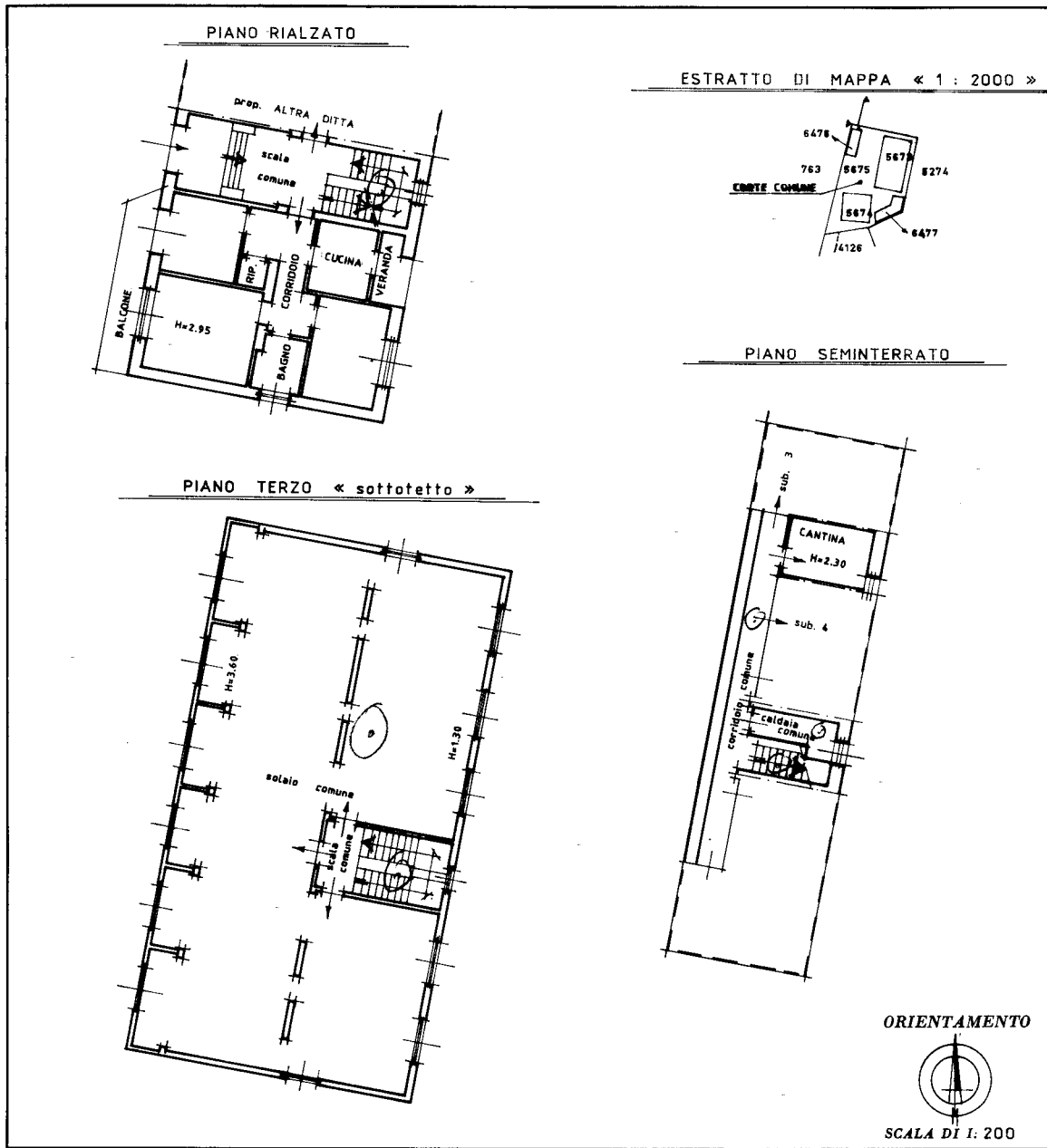

SPAZIO RISERVATO PER LE ANNOTAZIONI D'UFFICIO	
DATA <u>6-6-86</u> PROT. N° <u>14372/B</u>	foglio n. <u>7 rosso</u> particella n. <u>5673</u> subalterno <u>2</u> prof. _____ sub. _____

Compilata dal Geom. LUIGI BAIGUINI
(Titolo, nome e cognome del tecnico)

Iscritto all' Albo dei Geometri
della Provincia di BERGAMO n. 336

DATA 28-04-1986

Firma: [Signature]

Catasto dei Fabbricati - Situazione al 30/11/2018 - Comune di DARFO BOARIO TERME (D251) - < Sez.Urb.: DAR - Foglio: 7 - Particella: 5673 - Subalterno: 2 >
 Firmato DA: BAIGUINI LUIGI

Ultima planimetria in atti

MODULARIO
F. - fig. rend. - 497



MINISTERO DELLE FINANZE
DIREZIONE GENERALE DEL CATASTO E DEI SERVIZI TECNICI ERARIALI
NUOVO CATASTO EDILIZIO URBANO

Mod. B (Nuovo Catasto Edilizio Urbano)

Lire
150

(R. DECRETO-LEGGE 13 APRILE 1939, N. 652)

Planimetria dell'immobile situato nel Comune di DARFO BOARIO TERME Via Virgilia n. 24-26

Ditta DONATI GIANCARLO n. a CASTIGLIONE DELLE STIVIERE (MN) il 14-2-1926, quota 1/36; DONATI MARIA PAOLA n. a CASTIGLIONE DELLE STIVIERE (MN) il 6-3-1927, quota 1/36; DONATI ANTONIO GIACOMO n. a DARFO il 24-4-1932, quota 1/36; DONATI LINO EMILIO n. a DARFO il 24-4-1932, quota 1/36; BETTONI MARTA n. ad AZZONE (BG) il 7-11-1918, quota 4/36; COSSETTO CELSO n. a S.DOMENICO VISIMADA (Pola) il 27-6-1911, quota 4/36; LUSSIGNOLI GIANCARLO n. a PISOGNE il 16-6-1931, quota 4/36; SANGALLI FRANCESCA n. a GIANICO il 2-11-1933, quota 2/36; SANGALLI SERGIO n. a GIANICO il 3-4-1939, quota 2/36; TREBESCHI FAUSTO n. a DARFO il 18-12-1914, quota 4/36; SAPIENZA ALFIO n. a MISTERBIANCO (CT) il 23-5-1947, quota 2/36; LAZZARINI ERMINIA n. a DARFO il 16-3-1949, quota 2/36; IANNUCCI MARIO n. a RECALE (CE) il 12-5-1935, quota 2/36; TABONI ANTONIA n. a DARFO il 24-1-1942, quota 2/36; PAITA GIOVANNA n. a LECCO (CO) il 5-4-1918, quota 4/36, ecc.

Allegata alla dichiarazione presentata all' Ufficio Tecnico Erariale di BRESCIA

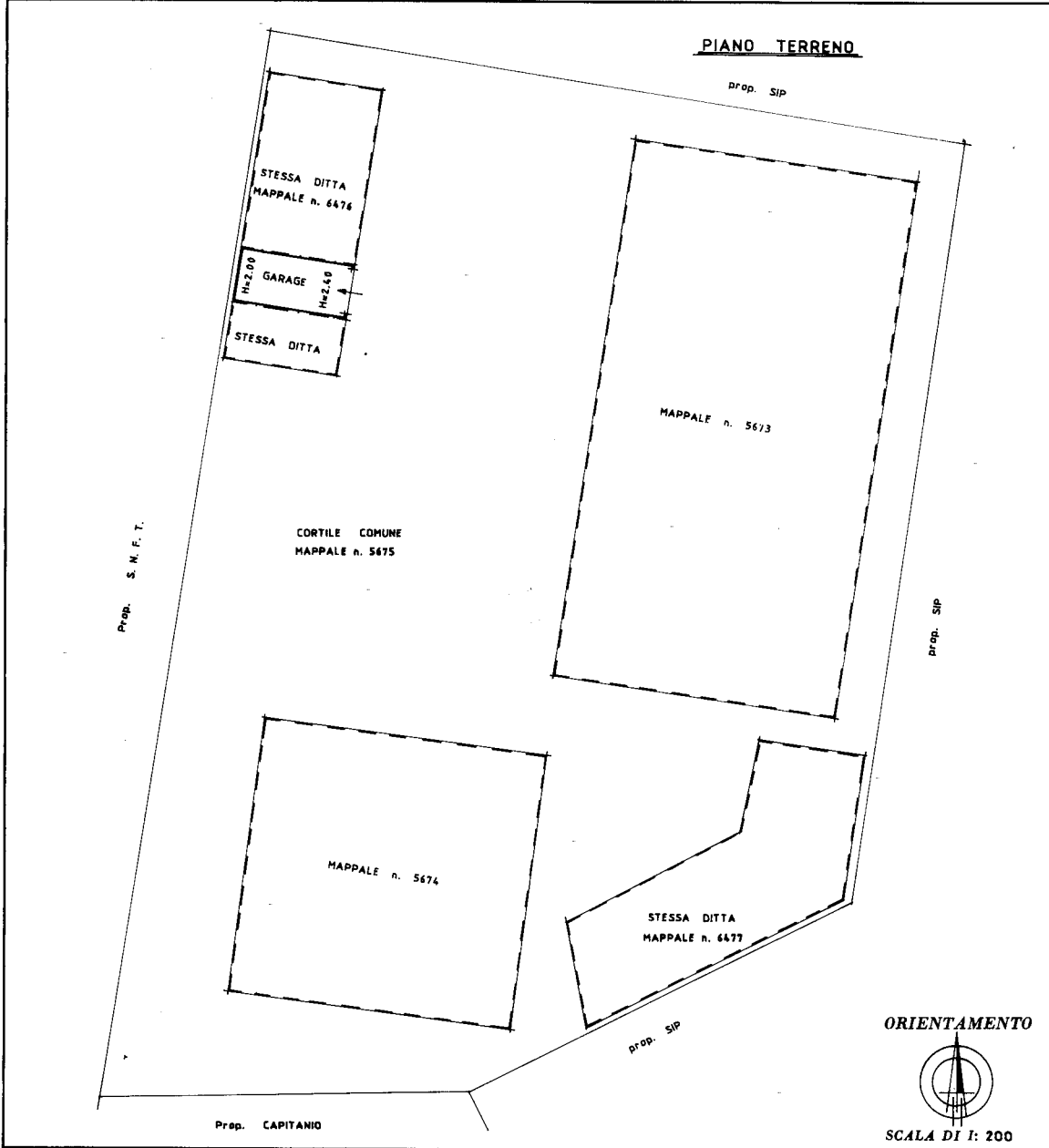

SPAZIO RISERVATO PER LE ANNOTAZIONI D'UFFICIO

DATA 6-6-86
PROT. No 12380/2

foglio n. 7 ROSSO
particella n. 6476
subalterno 2
prof. _____ sub. _____

Compilata dal Geom. LUIGI BAIGUINI
(Titolo, nome e cognome del tecnico)

Iscritto all'Albo dei Geometri
della Provincia di BERGAMO n. 966

DATA 28-04-1986
Firma: [Signature]



Catasto dei Fabbricati - Situazione al 30/11/2018 - Comune di DARFO BOARIO TERME (D251) - < Sez. Urb.: DAR - Foglio: 7 - Particella: 6476 - Subalterno: 2 >
Firmato DA: BAIGUINI LUIGI me:36 [Stamp] [Stamp]

Ultima planimetria in atti

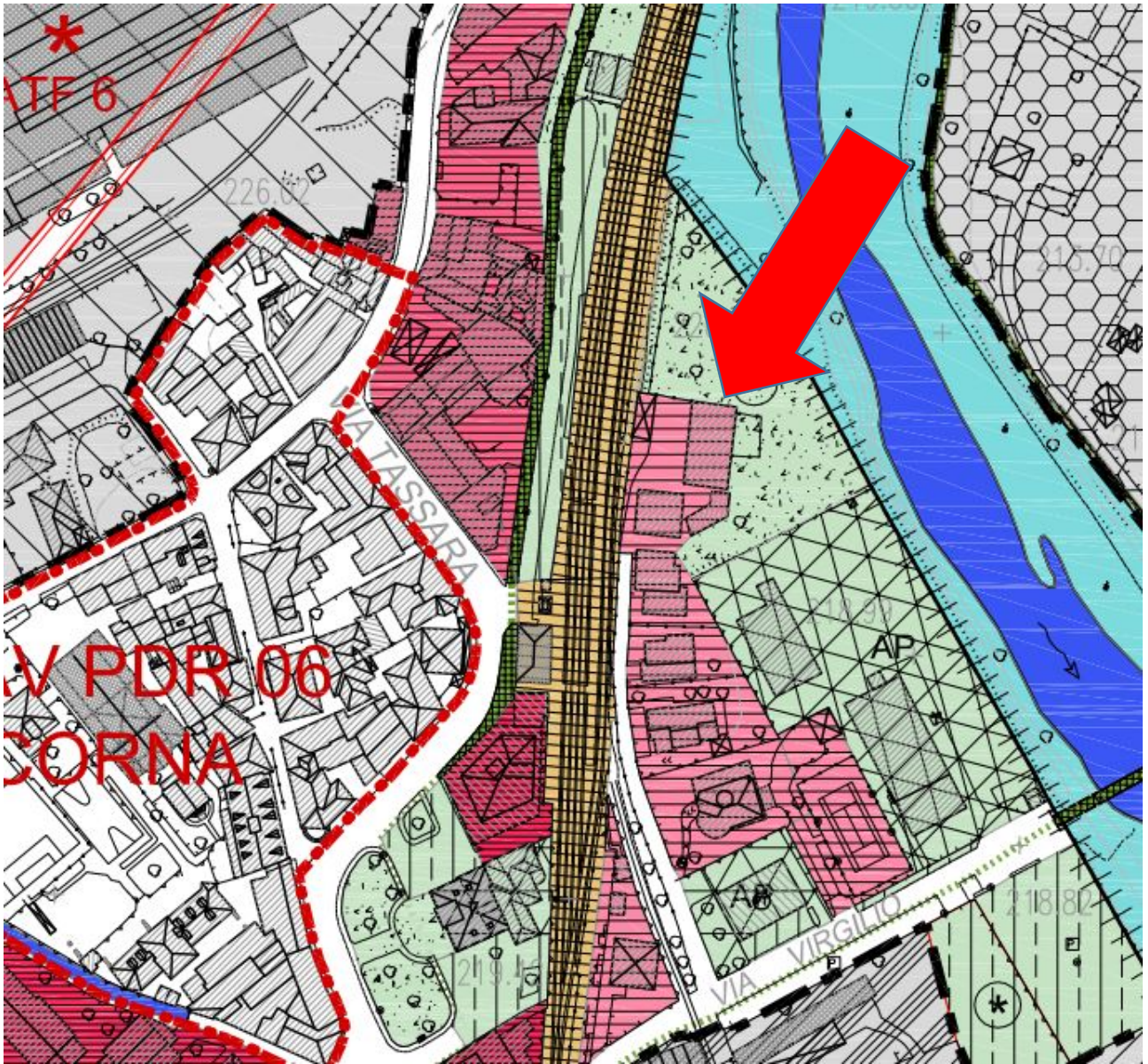

Estratto da PGT



SITUAZIONE RILEVATA DA PLANIMETRIA CATASTALE
scala 1:200

PIANTA PIANO RIALZATO

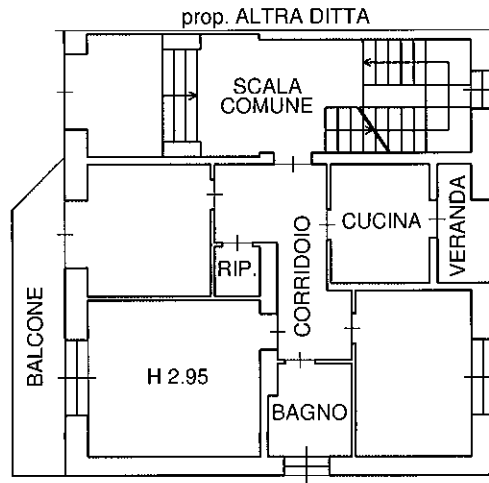

PIANTA PIANO SOTTOTETTO

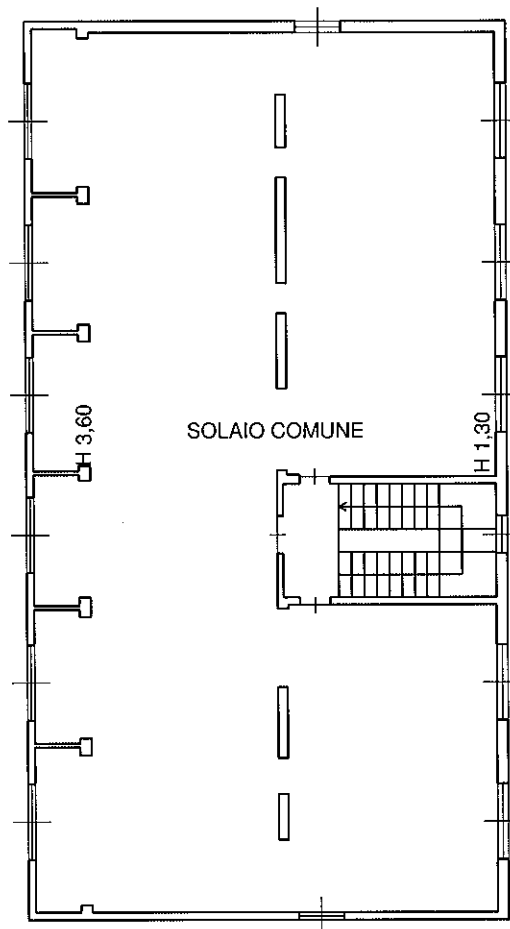

SITUAZIONE REALE
scala 1:200

PIANTA PIANO RIALZATO

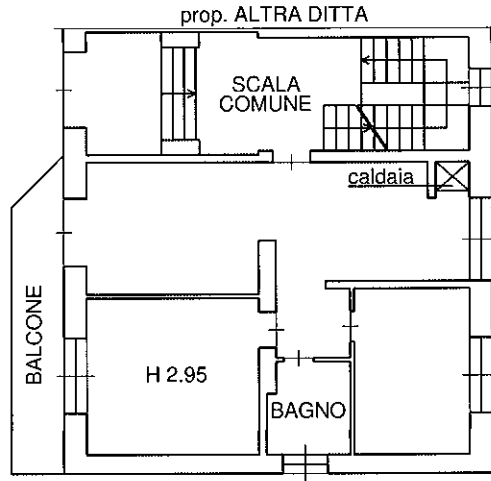

PIANTA PIANO SOTTOTETTO



MODIFICHE RICONTRATE IN FASE DI SOPRALLUOGO IN DATA 01/02/2019
scala 1:200

PIANTA PIANO RIALZATO

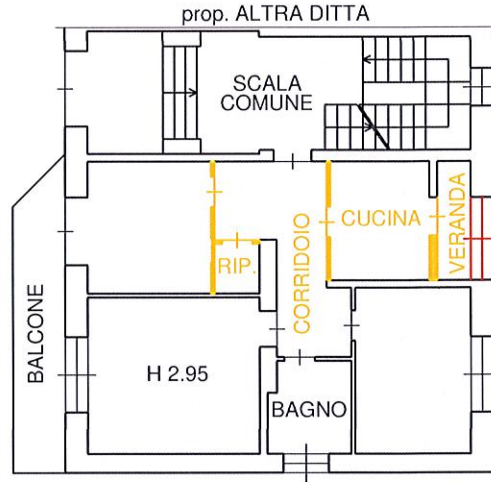

PIANTA PIANO SOTTOTETTO

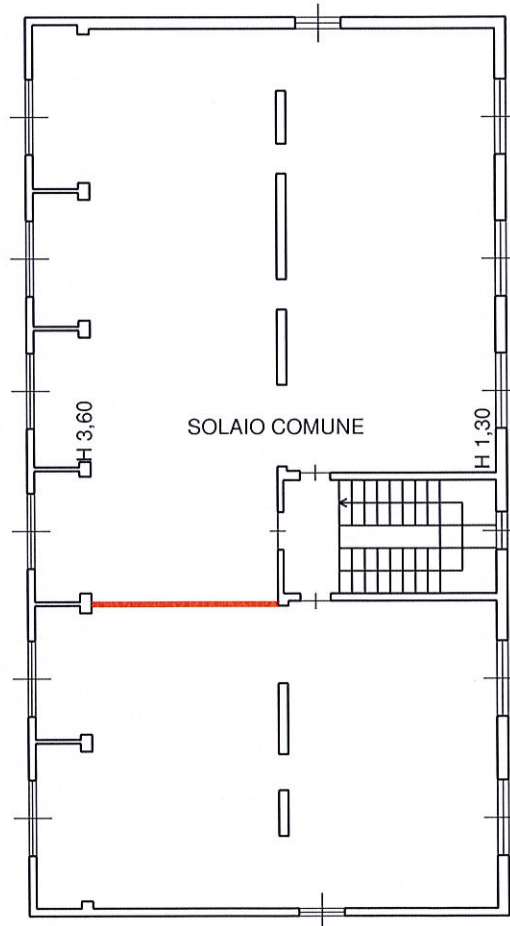

- | | |
|--|-------------|
|  | NUOVE OPERE |
|  | DEMOLIZIONI |

