

**Agenzia del Territorio  
CATASTO FABBRICATI  
Ufficio Provinciale di  
Brescia**

Dichiarazione protocollo n. [REDACTED]

Planimetria di u.i.u. in Comune di Padenghe Sul Garda

Piazza Caduti

civ. [REDACTED]

Identificativi Catastali:

Sezione: NCT

Foglio: 7

Particella: 155

Subalterno: 65

Compilata da:

Iscritto all'albo:  
Geometri

Prov. Brescia [REDACTED]

Catasto dei Fabbricati - Situazione al 01/06/2015 - Comune di PADENGHE SUL GARDA(G215) - < Sezione Urbana: NCT Foglio: 7 Particella: 155 - Subalterno 65 >  
PIAZZA CADUTI piano: T-S1;

scheda n. 1

Scala 1:200

**PIANO INTERRATO**

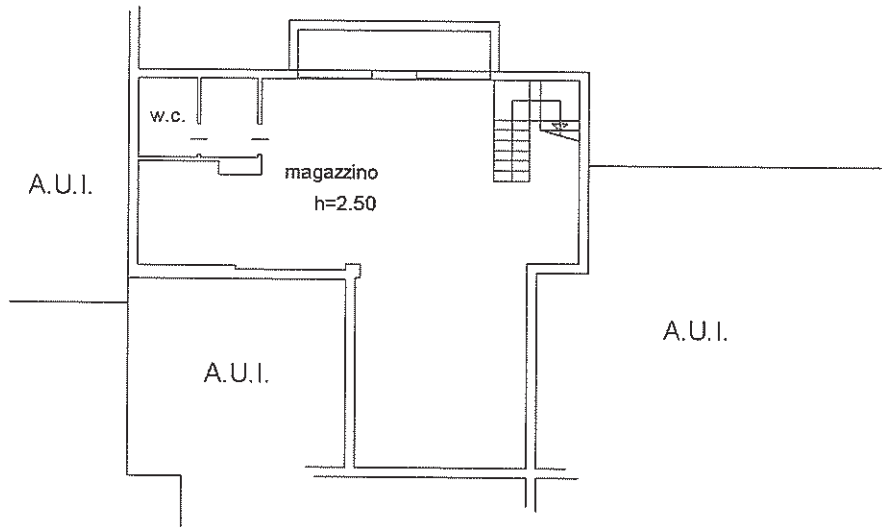

**PIANO TERRA**

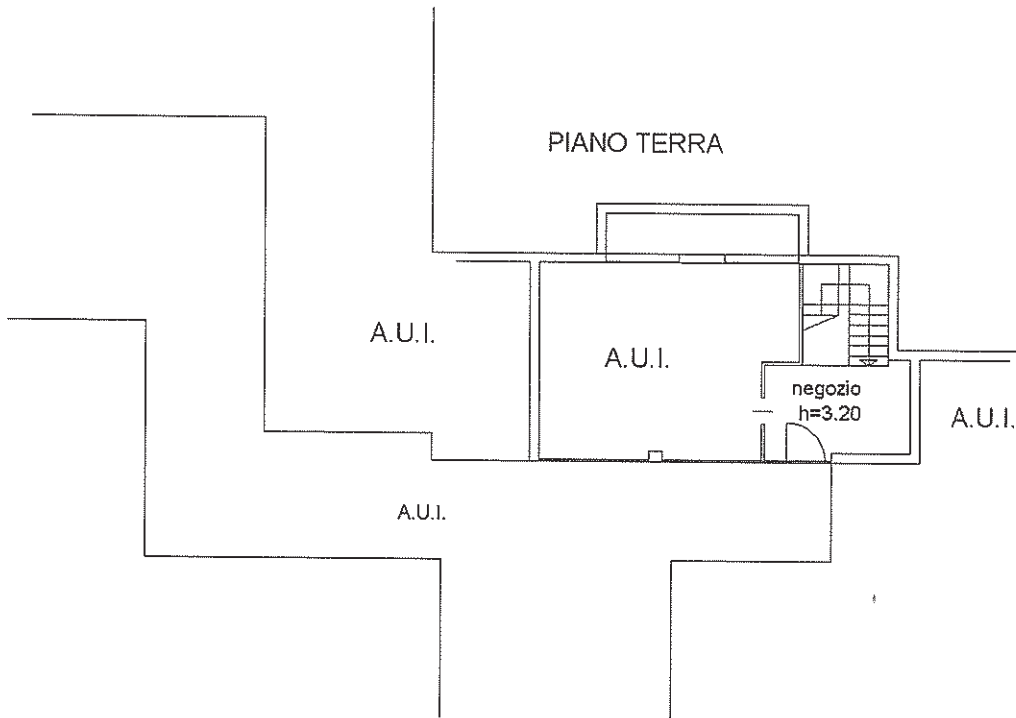

Ultima Planimetria in atti

Data: 01/06/2015 - n. BS0131969 - Richiedente MAZZA MATTEO

Fot.schede: 1 - Formato di acq.: A4(210x297) - Fatt. di scala: 1:1

**Agenzia del Territorio  
CATASTO FABBRICATI  
Ufficio Provinciale di  
Brescia**

Dichiarazione protocollo n. [REDACTED]

Planimetria di u.i.u. in Comune di Padenghe Sul Garda

Piazza Caduti

civ.

Identificativi Catastali:

Sezione: NCT

Foglio: 7

Particella: 155

Subalterno: 66

Compilata da:

Iscritto all'albo:  
Geometri

Prov. Brescia [REDACTED]

cheda n. 1

Scala 1:200

Catasto dei Fabbricati - Situazione al 01/06/2015 - Comune di PADENGHE SUL GARDA(G215) - < Sezione Urbana: NCT Foglio: 7 Particella: 155 - Subalterno 66 >  
PIAZZA CADUTI piano: T;

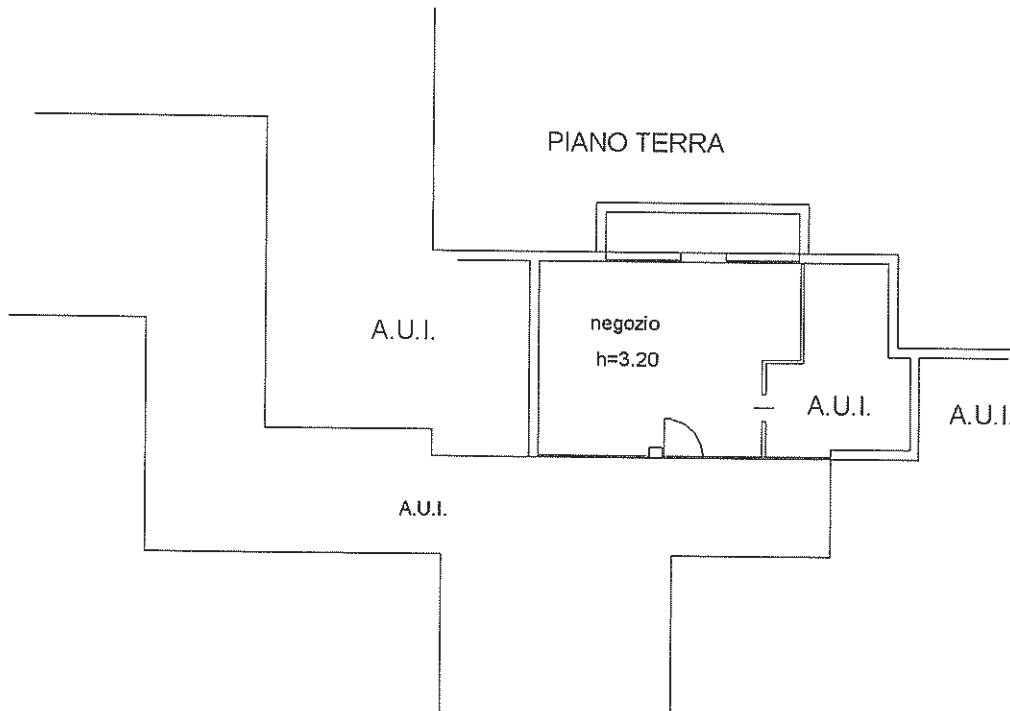

Nord

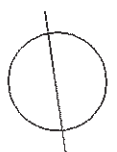

Ultima Planimetria in atti

Data: 01/06/2015 - n. BS0131970 - Richiedente MAZZA MATTEO

Fot.schede: 1 - Formato di aeq.: A4(210x297) - Fatt. di scala: 1:1