

Agenzia del Territorio
CATASTO FABBRICATI
Ufficio Provinciale di
Brescia

Dichiarazione protocollo n. BS0160222 del 27/04/2009	
Planimetria di u.i.u. in Comune di Leno	
Via Tito Speri	civ. 107
Identificativi Catastali:	Compilata da: Fiorini Umberto
Sezione: NCT	Isritto all'albo: Geometri
Foglio: 26	Prov. Brescia
Particella: 41	N. 3226
Subalterno: 8	

Scheda n. 1 Scala 1:200

PIANO TERRA

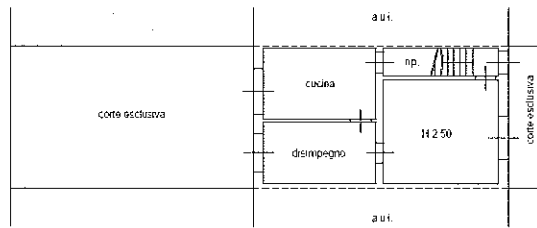

PIANO PRIMO

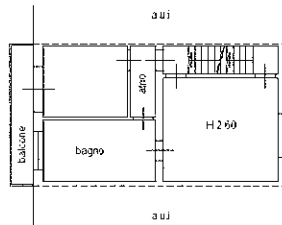

PIANO SECONDO

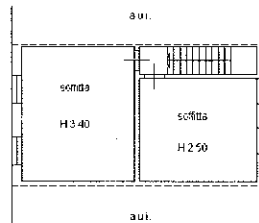

MODULARIO
F. sig. rand. 487



MINISTERO DELLE FINANZE
DIREZIONE GENERALE DEL CATASTO E DEI SS.TT.EE.
CATASTO EDILIZIO URBANO (RDL 13-4-1939, n. 652)

MOD. BN (CEU)

LIRE
385

Planimetria di u.i.u. in Comune di LENO via TITO SPERI civ.

PIANO TERRA

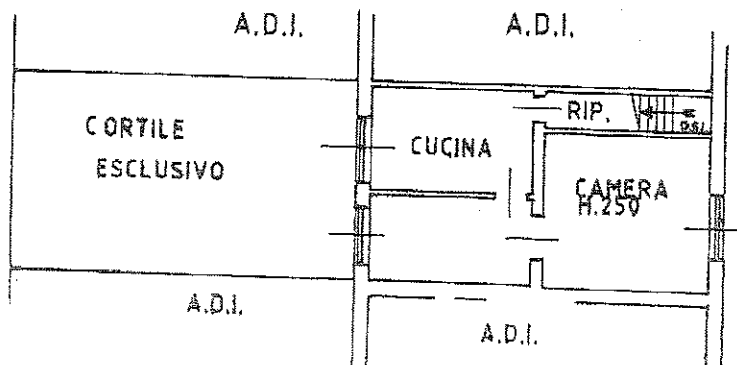

ORIENTAMENTO



SCALA DI 1:200

Dichiarazione di N.C.
Denuncia di variazione

Compilata dal **GEOM. BELOTTI MARIO**
(titolo, cognome e nome)

RISERVATO ALL'UFFICIO

Identificativi catastali
Data presentazione: 17/12/1993 - Data: 28/09/2018 - n. BS0170672 - Richiedente BRÖDINI FEDERICA - Ultima Planimetria in atti - Immobile Soppresso
Foglio: T - Formato di acq.: A4(210x297) - Provincia: BERGAMO - n. 2347
n. 2347 sub. 0
data 01/04/18 Firma *[Signature]*

Situazione al 28/09/2018 - Comune di LENO(B526) - Sezione Urbana: NCT Foglio: 26 Particella: 41 - Subalterno 4 - Immobile graffiato

Catasto dei Fabbricati - Immobile Soppresso

71.012

MODULARIO
F. rig. rend. 497



MINISTERO DELLE FINANZE
DIREZIONE GENERALE DEL CATASTO E DEI SS.TT.EE.
CATASTO EDILIZIO URBANO (RDL 13-4-1939, n. 852)

MOD. BN (CEU)

LIRE
385

Planimetria di u.i.u. in Comune di LENO via TITO SPERI civ.

PIANO TERRA

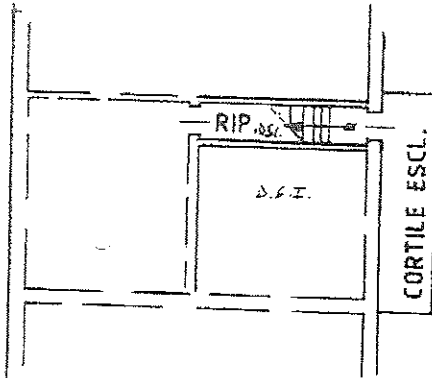

PIANO PRIMO

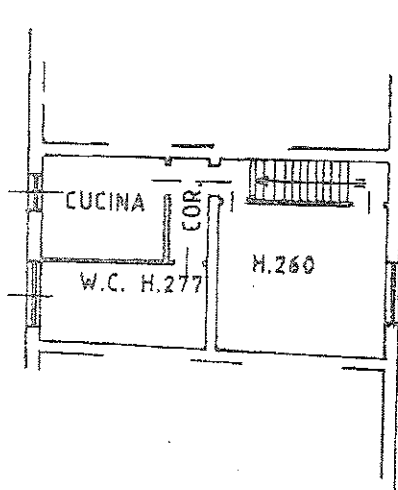

PIANO SECONDO

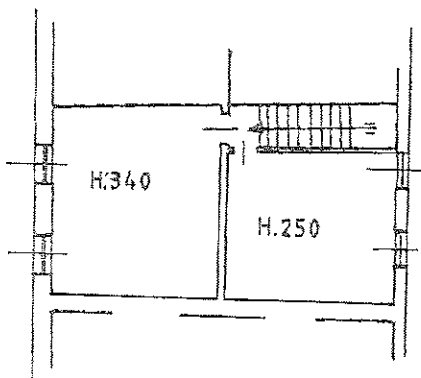

ORIENTAMENTO

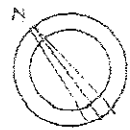

SCALA DI 1:200

Dichiarazione di N.C.
Denuncia di variazione

Compilate dal GEOM. BELOTTI MARIO
(Titolo, cognome e nome)

RISERVATO ALL'UFFICIO

identificativi catastali
Data presentazione: 17/12/1993 - Data: 28/09/2018 - n. BS0170676 - Richiedente BRODINI FEDERICA - Ultima Planimetria in atti - Immobile Soppresso
n. scheda: 1088 - Formato di acq.: A4(210x297) - Prov. di BERGAMO - n. 2545
data 24/12/93 Firma [Signature]

24043

Catasto dei Fabbricati - Situazione al 28/09/2018 - Comune di LENO(15526) - Sezione Urbana: NCT Foglio: 26 Particella: 41 - Subalterno 5 >

