

**Agenzia delle Entrate  
CATASTO FABBRICATI  
Ufficio Provinciale di  
Brescia**

Dichiarazione protocollo n. BS0143233 del 04/07/2014

Planimetria di u.i.u. in Comune di Salo'

Via Del Mezzanino

civ. SNC

Identificativi Catastali:

Sezione: SAL

Foglio: 22

Particella: 11008

Subalterno:

Compilata da:

Valgiovio Saverio

Iscritto all'albo:

Architetti

Prov. Brescia

N. 1426

Scheda n. 1

Scala 1:200

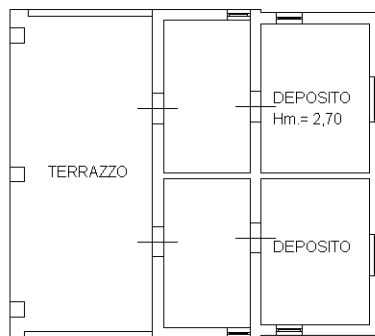

PIANO PRIMO

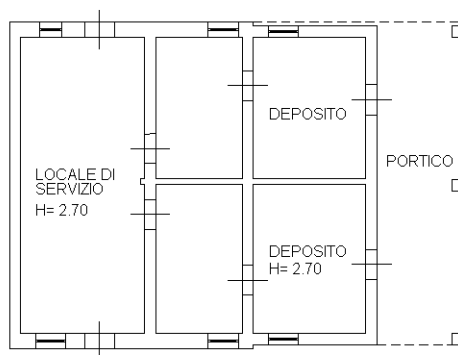

PIANO TERRA

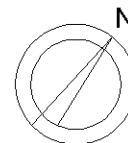

Ultima planimetria in atti