

**Agenzia delle Entrate**  
**CATASTO FABBRICATI**  
 Ufficio provinciale di  
**Brescia**

Dichiarazione protocollo n. BS0198349 del 05/11/2018

Comune di Salo'

Via Del Mezzanino

civ. SNC

Identificativi Catastali:

Sezione: SAL

Foglio: 22

Particella: 792

Subalterno: 8

Compilata da:

Valgiovio Saverio

Iscritto all'albo:

Architetti

Prov. Brescia

N. 1426

*ALL. 5*

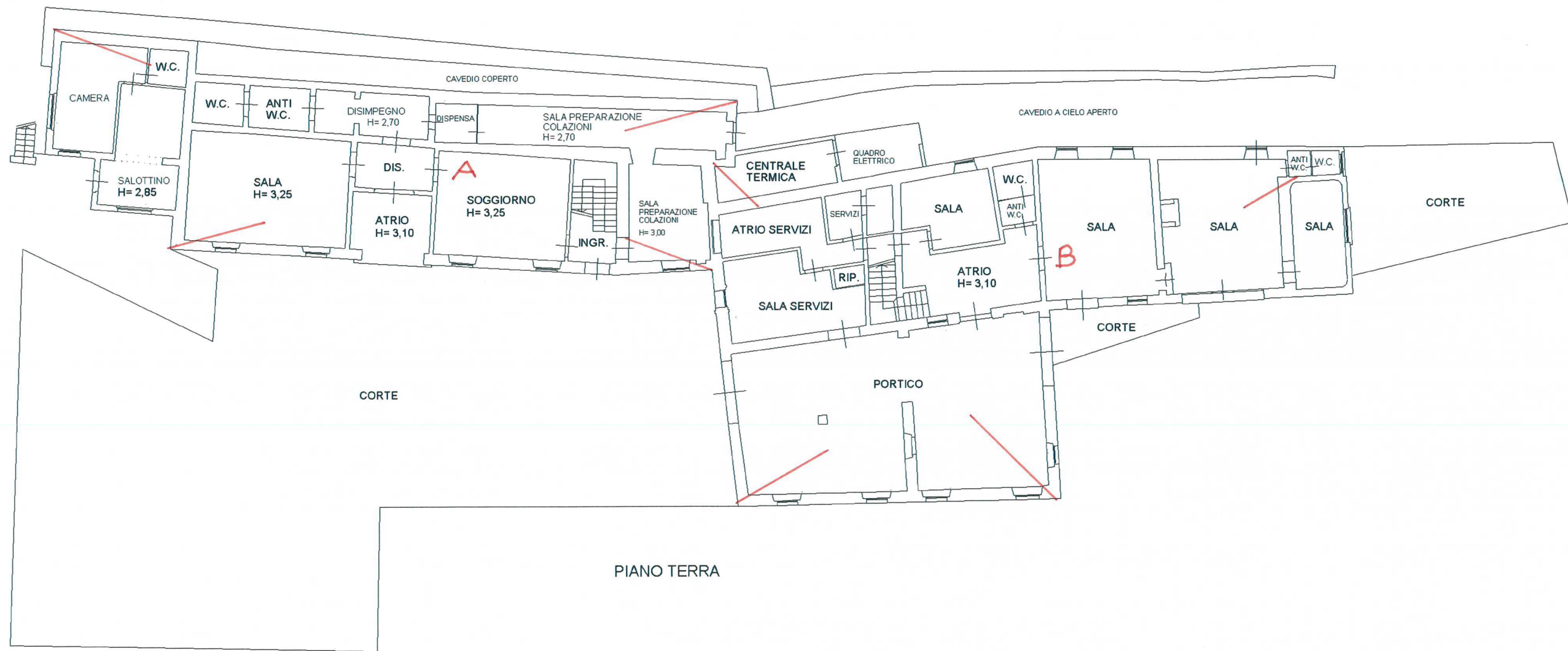
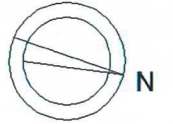

PIANO TERRA

Data: 16/01/2019 - n. T323417 - Richiedente: BRTGCM77E03D940T  
 Totale schede: 2 - Formato di acquisizione: A3(297x420) - Formato stampa richiesto: A3(297x420)  
 Ultima planimetria in atti

Data: 16/01/2019 - n. T323417 - Richiedente: BRTGCM77E03D940T

Data: 16/01/2019 - n. T323417 - Richiedente: BRTGCM77E03D940T  
Totale schede: 2 - Formato di acquisizione: A3(297x420) - Formato stampa richiesto: A3(297x420)  
Ultima planimetria in atti

Agenzia delle Entrate  
**CATASTO FABBRICATI**  
Ufficio provinciale di  
Brescia

Dichiarazione protocollo n. BS0198349 del 05/11/2018

Comune di Salo'

Via Del Mezzanino

civ. SNC

Identificativi Catastali:

Sezione: SAL

Foglio: 22

Particella: 792

Subalterno: 8

Compilata da:

Valgiovio Saverio

Iscritto all'albo:  
Architetti

Prov. Brescia

N. 1426

n.1 Scala 1:200

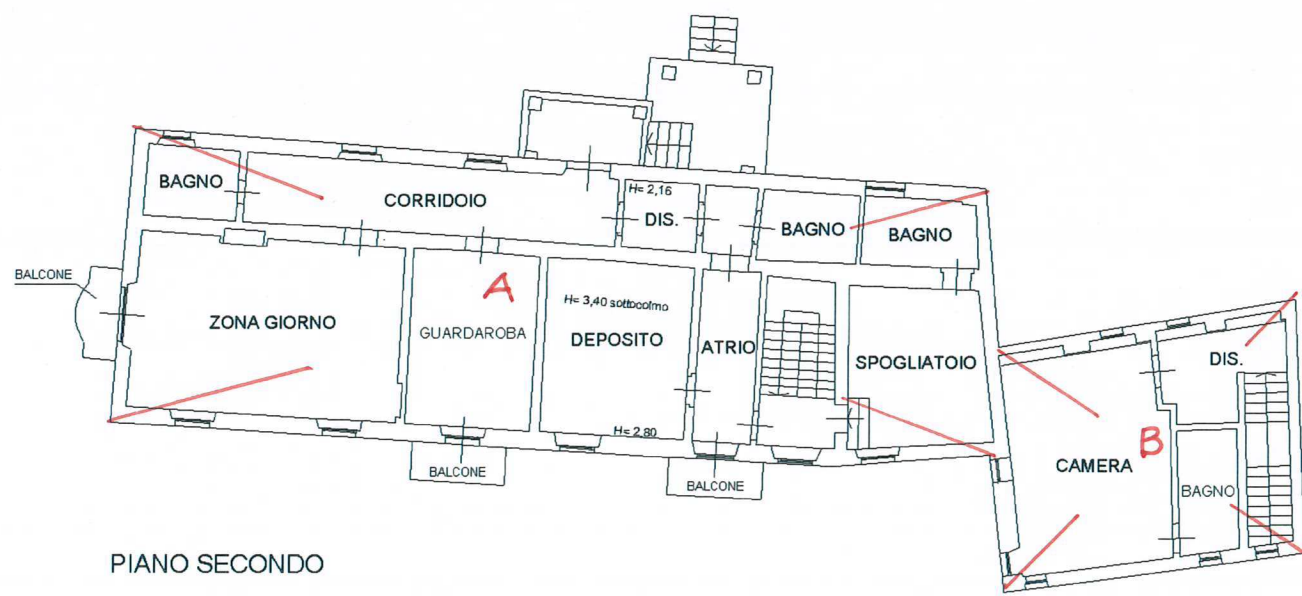

PIANO SECONDO

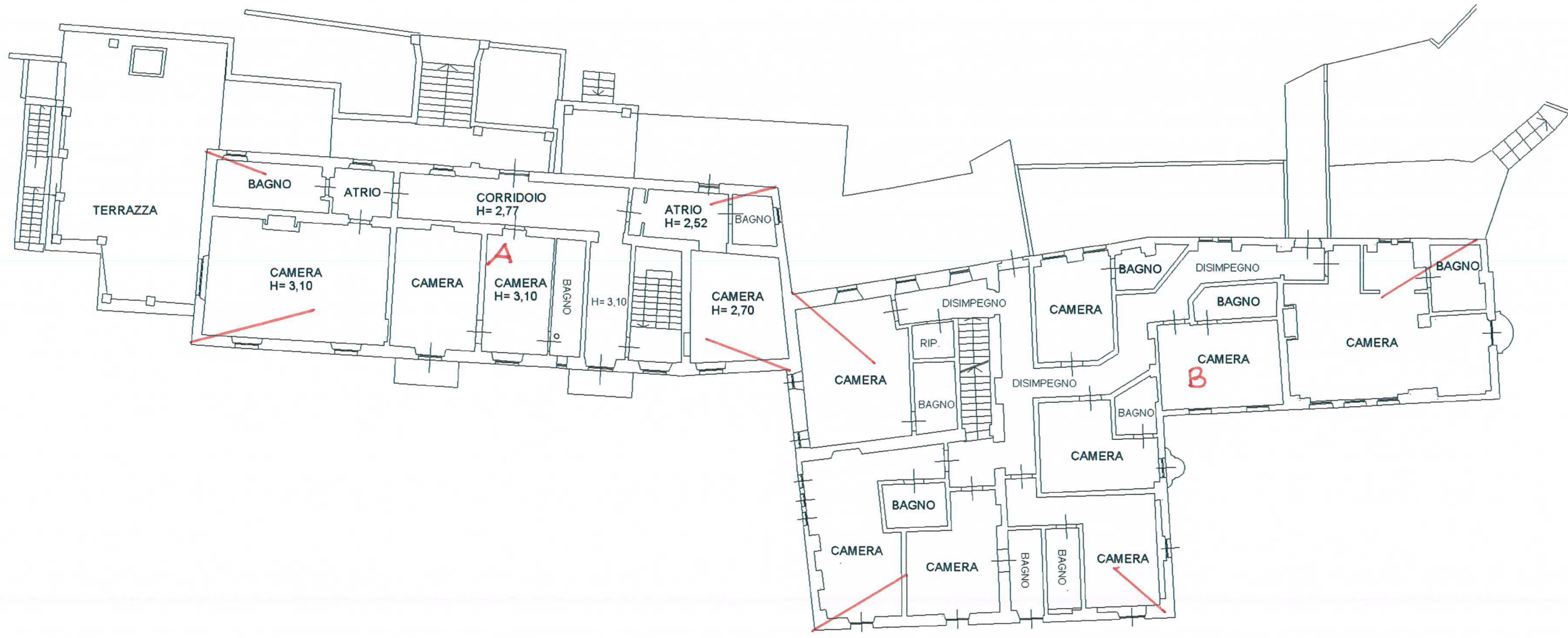

PIANO PRIMO

Catasto dei Fabbricati - Situazione al 16/01/2019 - Comune di SALO' (H717) - < Sez.Urb.: SAL - Foglio: 22 - Particella: 792 - Subalterno: 8 >  
VIA DEL MEZZANINO SNC piano: T-1-2;

Firmato Da: GAFFURINI SERGIO Emesso Da: ARUBAPEC S.P.A. NG CA 3 Serial#: 2fa5cbdb01caad2311f13fe2c7ff9a0