

Agenzia del Territorio
CATASTO FABBRICATI
Ufficio provinciale di
Brescia

Dichiarazione protocollo n. BS0367499 del 19/12/2003
Planimetria di u.i.u. in Comune di Chiari
Via Vincenzo Gioberti

civ. 2/D

Identificativi Catastali:
Sezione:
Foglio: 22
Particella: 7657
Subalterno: 5

Compilata da:
Beretti Michele
Iscritto all'albo:
Geometri
Prov. Brescia

N. 4591

Scala 1: 200

PIANO SEMINTERRATO

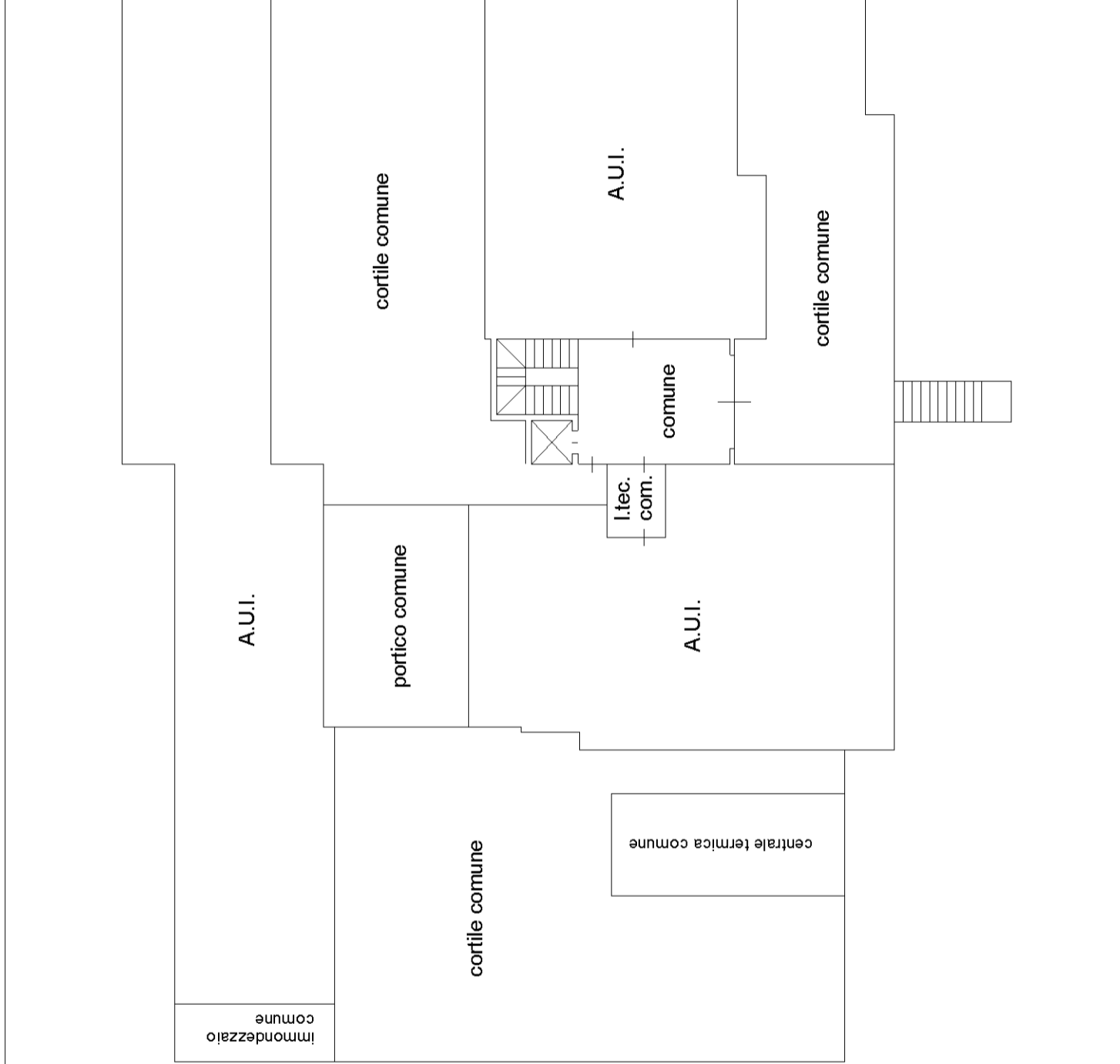

PIANO PRIMO

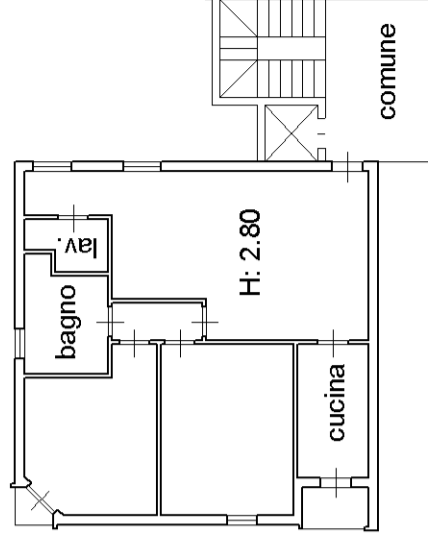

PIANO INTERRATO

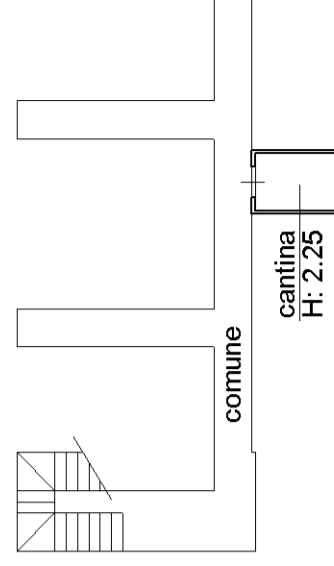

Via Gioberti

