

MINISTERO DELLE FINANZE
 DIREZIONE GENERALE DEL CATASTO E DEI SERVIZI TECNICI ENERGI
NUOVO CATASTO EDILIZIO URBANO
(S. DIRETTORE-LEONE DI APULIE ROS. N. 42)
 Via DELLA CHIESA n. 3
 Pianimetria dell'immobile situato nel Comune di BRESCIA
 Ditta RONCHY GIUSEPPE NATO BRESCIA 20.4.1940
 Allegata alla dichiarazione presentata all'Ufficio Tecnico Enerale di BRESCIA

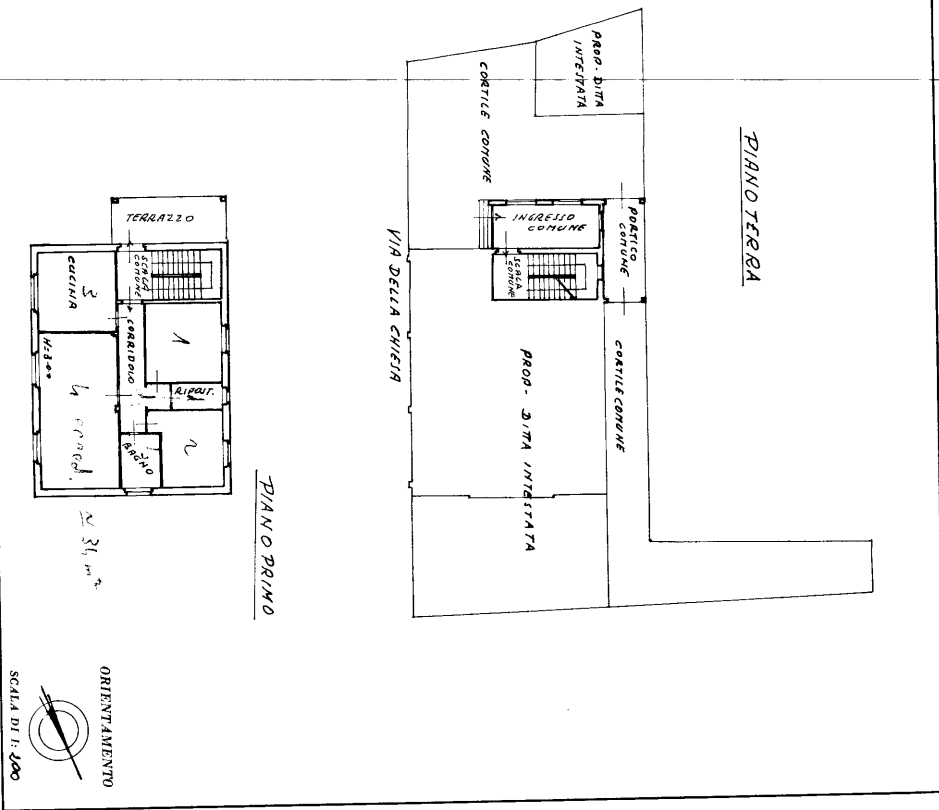
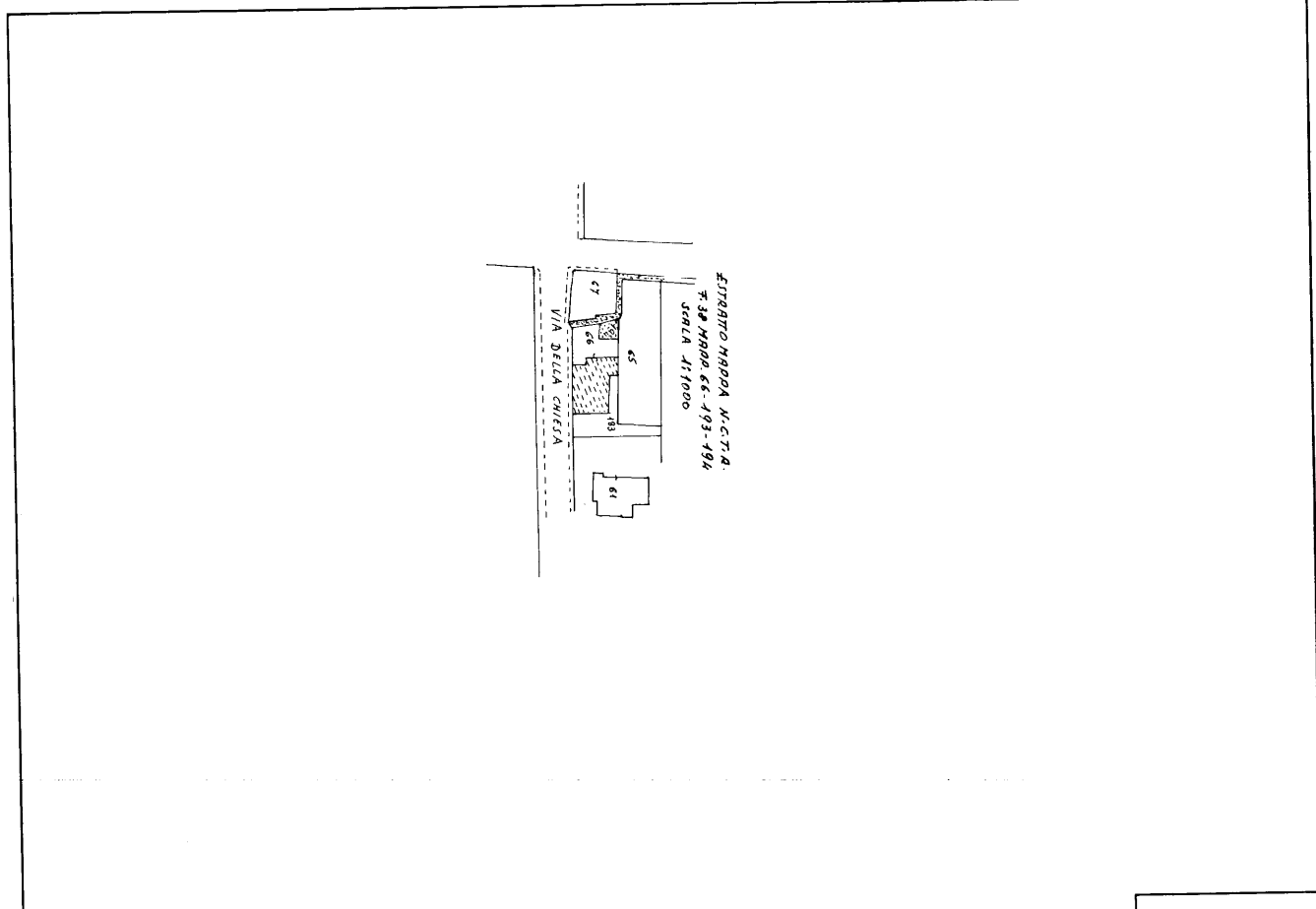

SPAZIO RISERVATO PER LE ANNOTAZIONI DUFFICIO
 DATA PROT. NO 3343
 PARTITA 7024
 MAPPA 418/4
 T-3
 COMPILATO DAL GEOM. FORTINENTI VINCENTINO
 Iscritto all'Albo de i GEOM. della Provincia di BRESCIA
 DATA 16-12-98
 Firma: *Fortinenti*

Ultima planimetria in atti