

PLANIMETRIE CATASTALI



Data presentazione: 01/01/1966 - Data: 16/11/2018 - n. T108255 - Richiedente: FRLRRT60S201703K

MODULARIO
F. - Cat. S. T. - 313



MINISTERO DELLE FINANZE
DIREZIONE GENERALE DEL CATASTO E DEI SERVIZI TECNICI ERARIALI

Mod. B (Nuovo Catasto Edilizio Urbano)

Lire
20

NUOVO CATASTO EDILIZIO URBANO

(R. DECRETO-LEGGE 13 APRILE 1939, N. 651)

Planimetria dell'immobile situato nel Comune di Brescia Via Repubblica Argentina

Ditta Tonini Gerolamo di Gedeone

Allegata alla dichiarazione presentata all'Ufficio Tecnico Erariale di Brescia

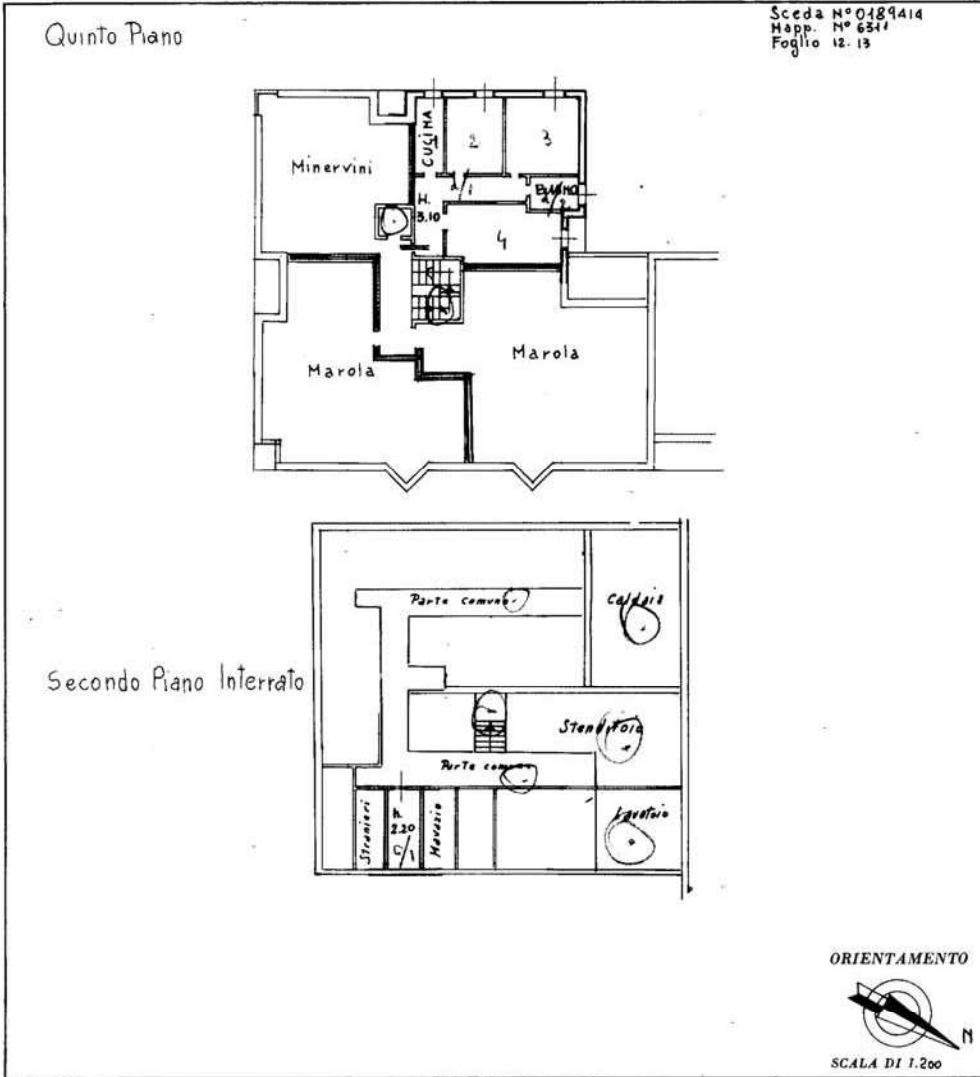

Sceda N° 0489414
Mapp. N° 6311
Foglio 12.13

Quinto Piano

Secondo Piano Interrato

ORIENTAMENTO

SCALA DI 1.200

SPAZIO RISERVATO PER LE ANNOTAZIONI D'UFFICIO

DATA 12-5-65
PROT. N° 5360



Compilata dal Geometra
Pigozzi Franco

Iscritto all'Albo dei Geometri
nella Provincia di Brescia

DATA 15 Maggio 1965

Firma: G. Franco Pigozzi

Data presentazione: 01/01/1966 - Data: 16/11/2018 - n. T108255 - Richiedente: FRLRRT60S201703K
Totale schede: 1 - Formato di acquisizione: A3(297x420) - Formato stampa richiesto: A3(297x420)
Ultima planimetria in atti

Catasto dei Fabbricati - Situazione al 16/11/2018 - Comune di BRESCIA (B157) - < Sez.Urb.: SAL - Foglio: 12 - Particella: 6311 - Subalterno: 35 - piano: 01
VIA REPUBBLICA ARGENTINA n. 62 piano: 5-S2;



Data presentazione: 01/01/1966 - Data: 20/11/2018 - n. T339967 - Richiedente: FRLRRT60S201703K

MODULARIO
F. - Cat. S. T. - 315



MINISTERO DELLE FINANZE
DIREZIONE GENERALE DEL CATASTO E DEI SERVIZI TECNICI ERARIALI

Mod. B (Nuovo Catasto Edilizio Urbano)

Lire
20

NUOVO CATASTO EDILIZIO URBANO

(R. DECRETO-LEGGE 15 APRILE 1939, N. 651)

Planimetria dell'immobile situato nel Comune di Brescia Via Repubblica Argentina

Ditta Tonini Gerolamo di Gedeone

Allegata alla dichiarazione presentata all'Ufficio Tecnico Erariale di Brescia

Sceda N° 0460524
Map. N° 6344
Foglio 42-43.

Primo Piano Interrato

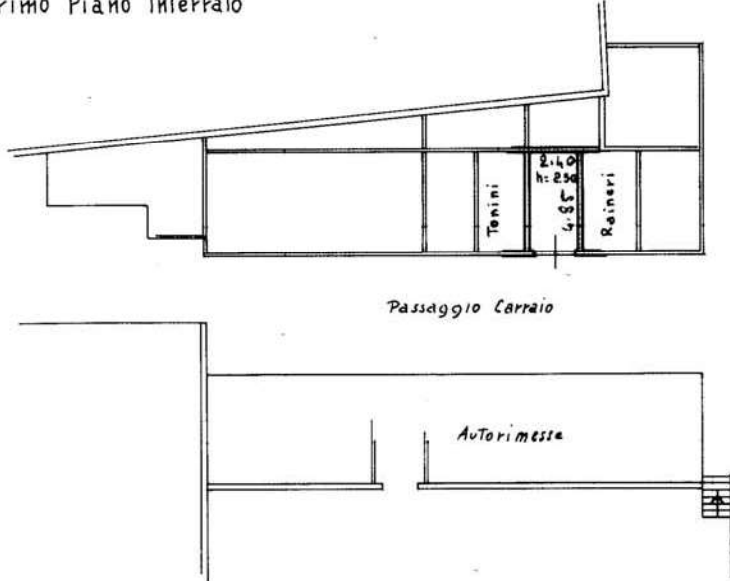

ORIENTAMENTO



SCALA DI 1:200

SPAZIO RISERVATO PER LE ANNOTAZIONI D'UFFICIO

DATA 12-5-65
PROT. N° 5352



Compilata dal Geometra
Pigozzi Franco

Iscritto all'Albo dei Geometri
della Provincia di Brescia

DATA 15 Maggio 1965

Firma: G. Franco Pigozzi

Data presentazione: 01/01/1966 - Data: 20/11/2018 - n. T339967 - Richiedente: FRLRRT60S201703K
Totale schede: 1 - Formato di acquisizione: A3(297x420) - Formato stampa richiesto: A3(297x420)
Ultima planimetria in atti

Catasto dei Fabbricati - Situazione al 20/11/2018 - Comune di BRESCIA (B157) - < Sez.Urb.: SAL - Foglio: 12 - Particella: 6311 - Subalterno: 146 (map. 01)
VIA CAMILLO DE GIULI piano: S1



ESTRATTO MAPPA CATASTALE

fg. 12 mapp. 155



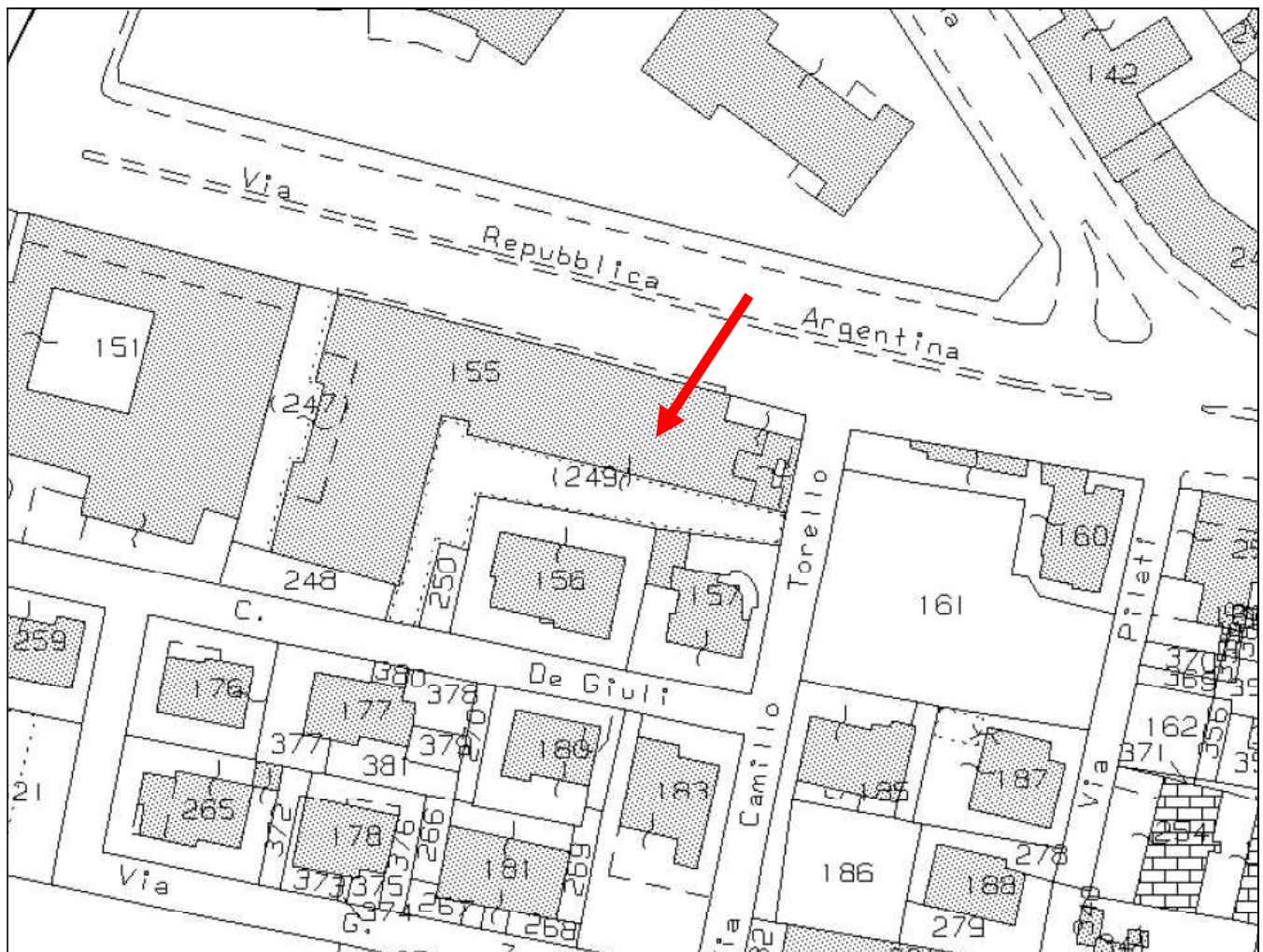

RILIEVO DIRETTO

n.b. i metri quadrati indicati in planimetria, con colore amaranto, sono lordi



