ALLEGATO 2

Rilievo fotografico LOTTO 1

Figura 1 – vista da sud dei terreni agricoli del lotto 1 – Cascina Castelletto Palazzo

Figura 2 – vista di una porcilaia del lotto 1 – Cascina Castelletto Palazzo

Dott. ing. Paolo Filippini – n. 5154 Ordine Ingegneri Provincia di Brescia
Via Pasubio, 7 – Brescia – Tel/Fax 030/391044

Figura 3 – vista di alcuni opifici dell'allevamento del lotto 1 di Cascina Castelletto Palazzo

ORDINE DEGLI INGEGNERI DELLA PROVINCIA - BRESCIA - A 5154 Ingegnere PAOLO FILIPPINI Civile ed Ambientale

Figura 4 – vista di una tettoia del sito produttivo suinicolo del lotto 1

Dott. Ing. Paolo Filippini – n. 5154 Ordine Ingegneri Provincia di Brescia
Via Pasubio, 7 – Brescia – Tel/Fax 030/391044

Figura 5 – vista del fabbricato rurale del lotto 1 annesso al corpo di fabbrica della Cascina adibito a deposito

Figura 6 – vista dell'abitazione con piscina - sub 11 lotto 1

Dott. Ing. Paolo Filippini – n. 5154 Ordine Ingegneri Provincia di Brescia
Via Pasubio, 7 – Brescia – Tel/Fax 030/391044

ORDINE DEGLI INGEGNERI DELLA PROVINCIA BRESCIA
A 5154
Ingegnere
PAOLO FILIPPINI
Civile
ed Ambientale

Figura 7 – vista dei prospetti affacciati alla corte interna della Cascina Castelletto Palazzo, appartamenti sub 10 e sub 11

Figura 8 – vista dei prospetti affacciati alla corte interna della Cascina Castelletto Palazzo, appartamenti sub 10 e sub 11 e deposito sub 12

Dott. Ing. Paolo Filippini – n. 5154 Ordine Ingegneri Provincia di Brescia
Via Pasubio, 7 – Brescia – Tel/Fax 030/391044

Figura 9 – vista dei prospetti affacciati alla strada vicinale Via per i Castelletti degli appartamenti suub 10 e 11 – lotto 1

ORDINE DEGLI INGEGNERI DELLA PROVINCIA
A 5154
Ingegnere
PAOLO FILIPPINI
Civile
ed Ambientale
BRESCIA

Figura 10 – vista di un corridoio interno dell'unità sub 10 di Cascina Castelletto Palazzo – lotto 1

Dott. Ing. Paolo Filippini – n. 5154 Ordine Ingegneri Provincia di Brescia
Via Pasubio, 7 – Brescia – Tel/Fax 030/391044

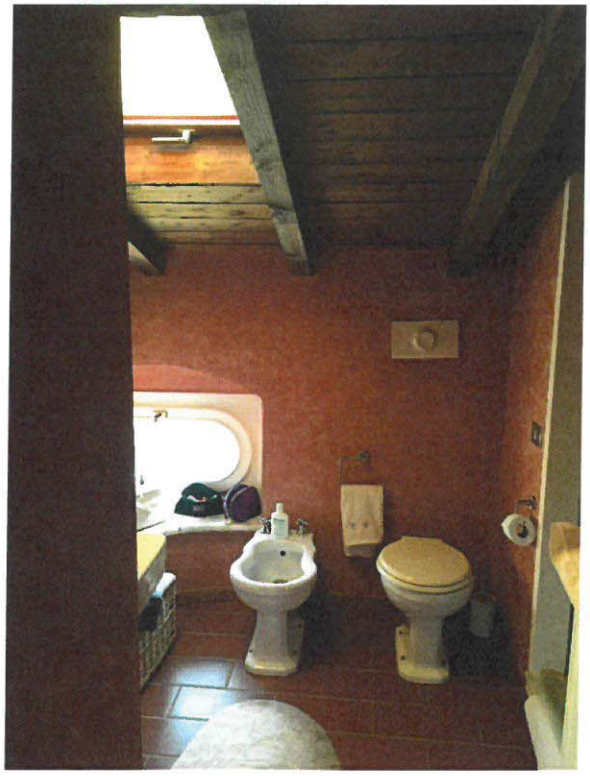

Figura 11 – vista di un bagno dell'unità sub 10 di Cascina Castelletto Palazzo – lotto 1

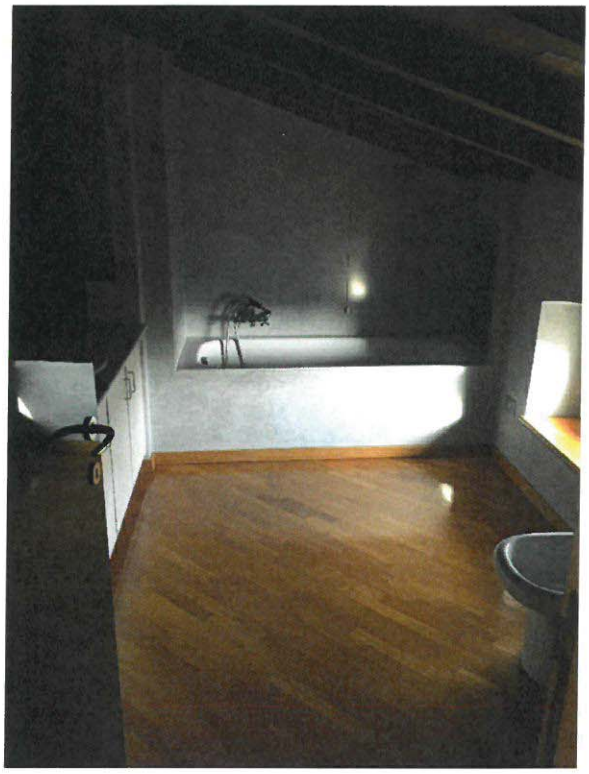

ORDINE DEGLI INGEGNERI DELLA PROVINCIA - BRESCIA -
A 5154
Ingegnere
PAOLO FILIPPINI
Civile
ed Ambientale

Figura 12 – vista di un bagno dell'unità sub 11 di Cascina Castelletto Palazzo – lotto 1

Dott. Ing. Paolo Filippini – n. 5154 Ordine Ingegneri Provincia di Brescia
Via Pasubio, 7 – Brescia – Tel/Fax 030/391044

ORDINE DEGLI INGEGNERI DELLA PROVINCIA - BRESCIA - A 5154 Ingegnere PAOLO FILIPPINI Civile ed Ambientale

Figura 13 – vista di un corridoio interno del piano secondo del sub 12 di Cascina Castelletto Palazzo – lotto 1

Figura 14 – vista dell'intradosso del tetto della torretta appartamento sub 11 – lotto 1

Rilievo fotografico LOTTO 2

Figura 1 – vista terreno lotto 2, comune di Quinzano d'Oglio, Castelletto Palazzo, Strada per i Castelletti

ORDINE DEGLI INGEGNERI DELLA PROVINCIA - BRESCIA - A 5154 Ingegnere PAOLO FILIPPINI Civile ed Ambientale

Rilievo fotografico LOTTO 3

Figura 1 – vista terreno lotto 3, comune di Quinzano d'Oglio, tra Cascina Cristina e Cascina Molesine Valotti

Dott. Ing. Paolo Filippini – n. 5154 Ordine Ingegneri Provincia di Brescia
Via Pasubio, 7 – Brescia – Tel/Fax 030/391044

Figura 1 – vista terreno lotto 3, comune di Quinzano d'Oglio, tra Cascina Cristina e Cascina Molesine Valotti

Rilievo fotografico LOTTO 4

Figura 1 – vista silos allevamento suinicolo Fiorita – lotto 4, comune di Verolavecchia

Dott. Ing. Paolo Filippini – n. 5154 Ordine Ingegneri Provincia di Brescia
Via Pasubio, 7 – Brescia – Tel/Fax 030/391044

Figura 2 – vista di una porcilaia del lotto 4 – allevamento Fiorita, comune di Verolavecchia

ORDINE DEGLI INGEGNERI DELLA PROVINCIA DI BRESCIA
A 5154
Ingegnere
PAOLO FILIPPINI
Civile

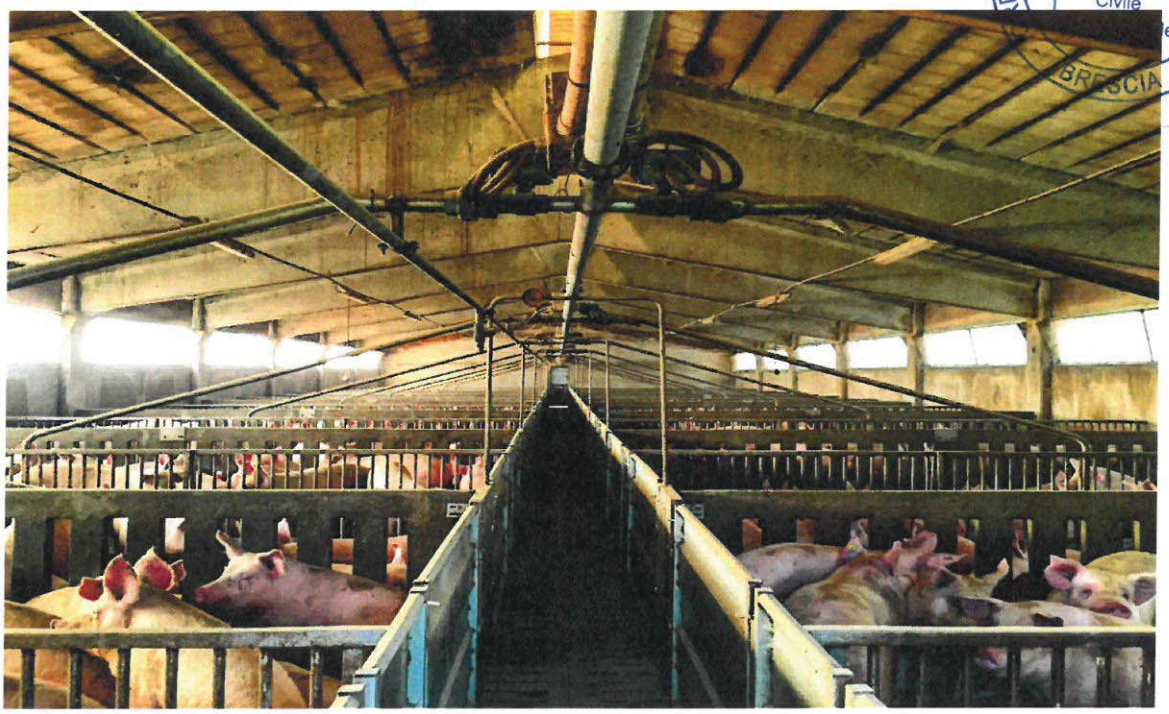

Figura 3 – vista interna di una porcilaia del lotto 4 – allevamento Fiorita, comune di Verolavecchia

Figura 4 – vista interna di alcune porcilaie del lotto 4 – allevamento Fiorita, comune di Verolavecchia

ORDINE DEGLI INGEGNERI DELLA PROVINCIA - BRESCIA -
A 5154
Ingegnere
PAOLO FILIPPINI
Civile
ed Ambientale

Dott. ing. Paolo Filippini – n. 5164 Ordine Ingegneri Provincia di Brescia
Via Pasubio, 7 – Brescia – Tel/Fax 030/391044

Figura 5 – vista di un terreno agricolo pertinenziale del lotto 4 – allevamento Fionta – comune di Verolavecchia

ORDINE DEGLI INGEGNERI DELLA PROVINCIA - BRESCIA - A 5154 Ingegnere PAOLO FILIPPINI Civile ed Ambientale

Rilievo fotografico LOTTO 5

Figura 1 – vista del terreno limitrofo a Cascina Cristina che costituisce il lotto 5

Rilievo fotografico LOTTO 6

Figura 1 – vista della tettoia e di una porcilaia del sito produttivo suinicolo di Cascina Cristina, comune di Quinzano d'Oglio, via Verolavecchia n. 32

Figura 2 – vista di una delle porcilaie con tetto in eternit da smaltire dell'allevamento Cascina Cristina, Quinzano d'Oglio, Via Verolavecchia n. 32

Figura 3 – vista interna di una porcilaia del sito produttivo suinicolo di Cascina Cristina, comune di Quinzano d'Oglio

Figura 4 – vista degli uffici dell'allevamento suinicolo Cascina Cristina, lotto 6

Figura 5 – vista di altre porcilaie dell'allevamento Cascina Cristina di Quinzano d'Oglio, Via Verolavecchia n. 32

ORDINE DEGLI INGEGNERI DELLA PROVINCIA - BRESCIA - A 5154 Ingegnere PAOLO FILIPPINI Civile ed Ambientale

Figura 6 – vista del terreno agricolo pertinenziale di Cascina Cristina, comune di Quinzano d'Oglio, Via Verolavecchia n. 32

Figura 7 – vista della residenza del conduttore del fondo di Cascina Cristina – lotto 6

ORDINE DEGLI INGEGNERI DELLA PROVINCIA - BRESCIA
A 5154
ingegnere
PAOLO FILIPPINI
Civile
Ambientale

Figura 8 – vista della residenza del conduttore del fondo di Cascina Cristina – lotto 6

Dott. Ing. Paolo Filippini – n. 5154 Ordine Ingegneri Provincia di Brescia
Via Pasubio, 7 – Brescia – Tel/Fax 030/391044

Figura 9 – vista delle autorimesse sub 2 e 3, accessori della residenza del custode dell'allevamento Cascina Cristina, Via Verolavecchia n. 32

ORDINE DEGLI INGEGNERI DELLA PROVINCIA DI BRESCIA
A 5154
Ingegnere
PAOLO FILIPPINI
Civile
ed Ambientale

Figura 10 – vista della residenza del conduttore del fondo di Cascina Cristina, comune di Quinzano d'Oglio, Via Verolavecchia n. 32

Dott. Ing. Paolo Filippini – n. 5154 Ordine Ingegneri Provincia di Brescia
Via Fasubio, 7 – Brescia – Tel/Fax 030/391044

Figura 11 – vista interna della residenza del conduttore del fondo di Cascina Cristina

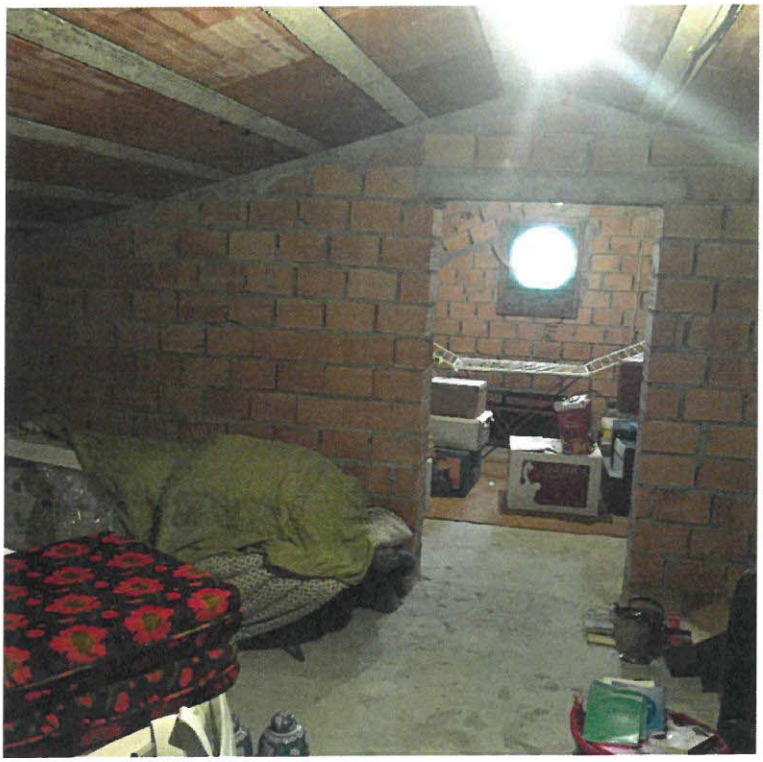

ORDINE DEGLI INGEGNERI DELLA PROVINCIA
A 5154
Ingegnere
PAOLO FILIPPINI
Civile
ed Ambientale
BRESCIA

Figura 12 – vista del solaio al piano primo con finiture al rustico dell'alloggio del custode del fondo agricolo Cascina Cristina, via Verolavecchia n. 32, Quinzano d'Oglio

Dott. Ing. Paolo Filippini – n. 5154 Ordine Ingegneri Provincia di Brescia
Via Pasubio, 7 – Brescia – Tel/Fax 030/391044