

Ultima planimetria in atti
 Data: 24/01/2018 - n. T199098 - Richiedente: Telematico
 Totale schede: 1 - Formato di acquisizione: A3(297x420)

ELABORATO PLANIMETRICO Compilato da: Francesco Caramello Prov. Brescia S. 5642
 Comune di Brescia Sezione: BCC Foglio: L.3 FRS0557465 n. 31/07/2017 del
 Dimostrazione grafica dei subalzezi Tipo: Mappale n. 081 Scala: 1 : 500

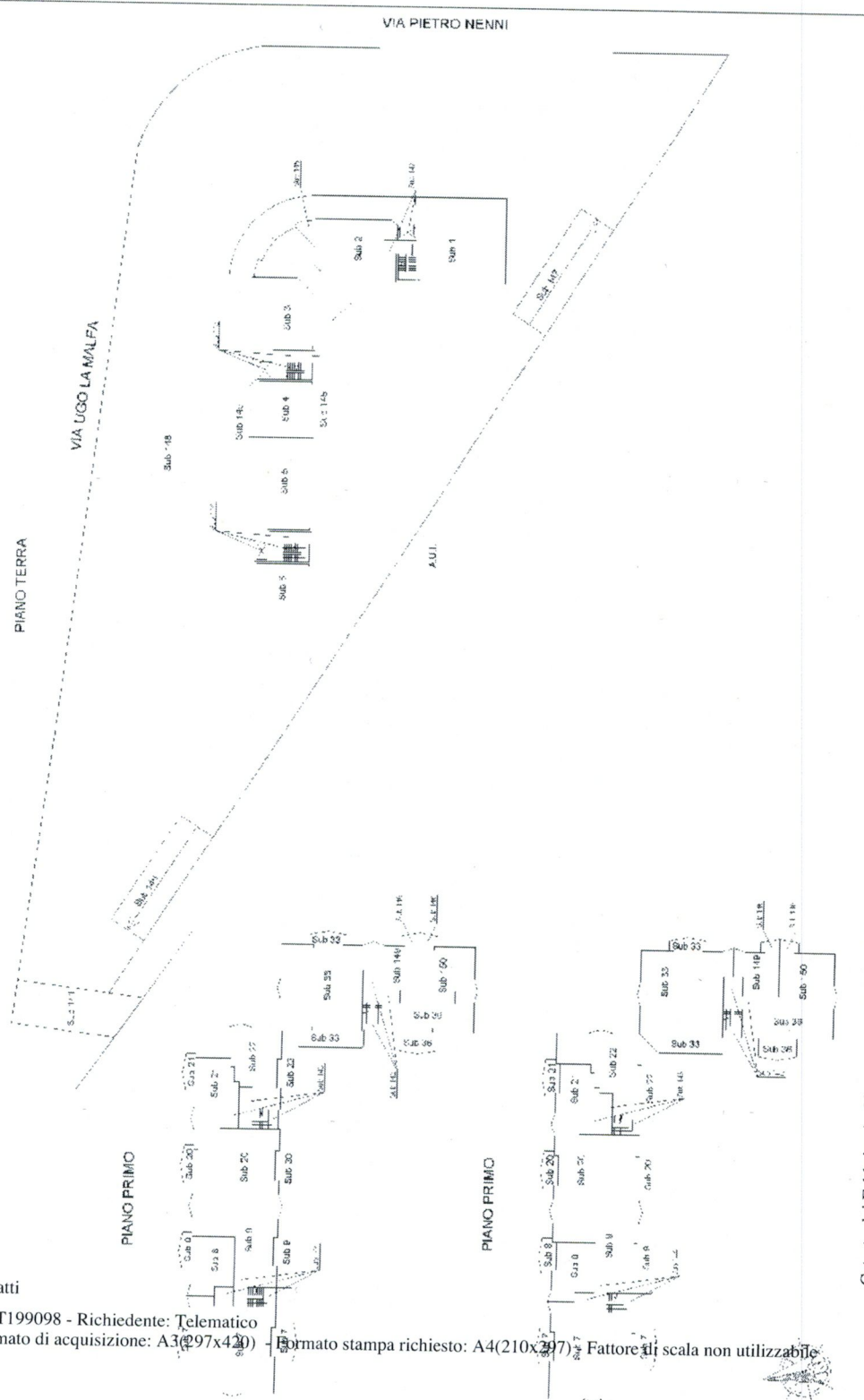

Ultima planimetria in atti
 Data: 24/01/2018 n. T199098 - Richiedente: Telematico
 Totale schede: 50 - Formato di acquisizione: A3(297x420) - Formato stampa richiesto: A4(210x297) - Fattore di scala non utilizzabile

ELABORATO PLANIMETRICO		Compilato da: Francesco Garaboldi	Prov. Brescia	9. 5622
Comune di Brescia		Sezione: NCT Foglio: 171	Intestato all'Urb. Comunale	
Illustrazione grafica del regolamento		Prato: 7/05 P. 31/07/2017 del	Articolo: 36	
		Libo Magalis D.	Scala: 1 : 500	

PIANO TERZO

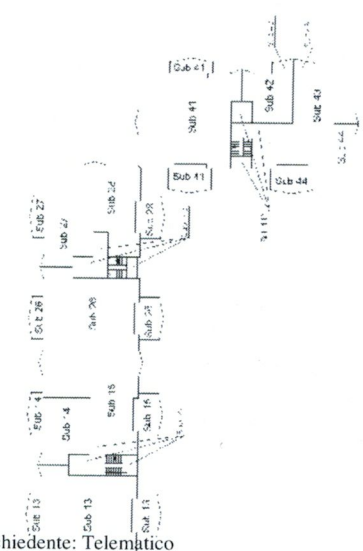

PIANO QUARTO

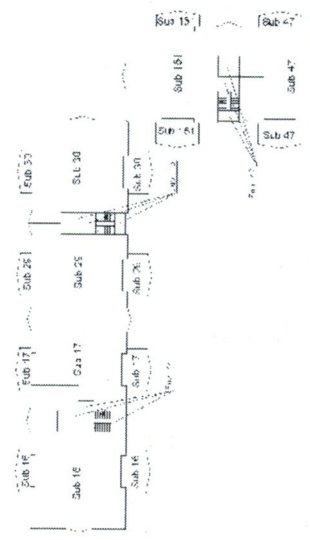

PIANO QUINTO

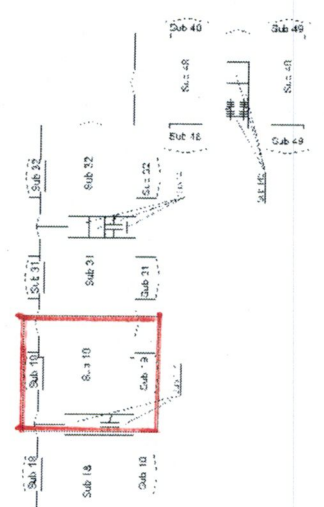

PIANO SESTO

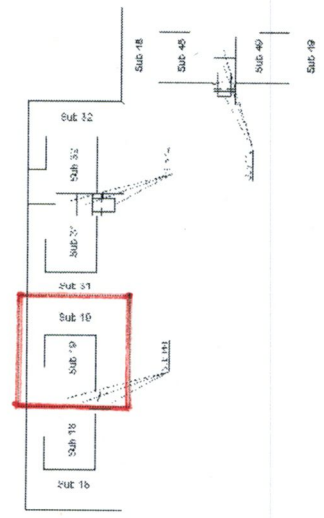

MCD AN (CPI) 100
 100
 750
 CIV. 32

M. 100/100/11/1000
 DIREZIONE GENERALE DEL CATASTO F. DI SIST. FF.
CATASTO EDILIZIO URBANO (RD. 13.4.1939, n. 624)
 Pianimetria di p.t. in Comune di **BRESCIA** via **UGO LA MALFA**

100/100/11/1000
 P. 100/100/11/1000

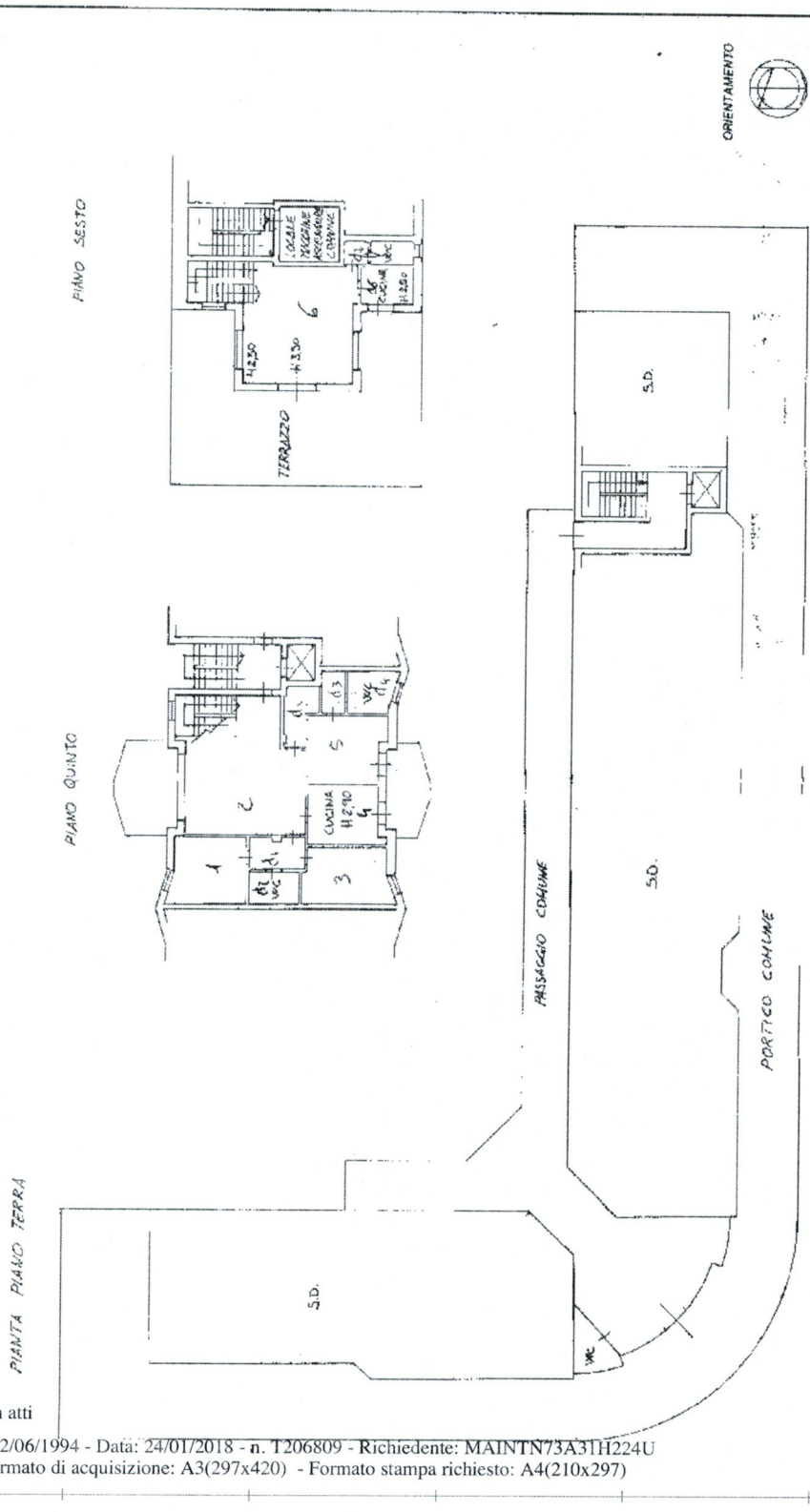

Dati generali di N.C.	<input checked="" type="checkbox"/>	Comune di SEOMBE TRIA
Denominazione di variazione	<input type="checkbox"/>	STABILIMENTO S. GIOVANNI STAB.
F. di variazione	<input type="checkbox"/>	SECCO TR.
F. di variazione abitato	<input type="checkbox"/>	BRESCIA
F. di variazione	<input type="checkbox"/>	100/100/11/1000
F. di variazione	<input type="checkbox"/>	100/100/11/1000
F. di variazione	<input type="checkbox"/>	100/100/11/1000

Ultima planimetria in atti

Data presentazione: 22/06/1994 - Data: 24/01/2018 - n. T206809 - Richiedente: MAINTN73A31H224U
 Totale schede: 2 - Formato di acquisizione: A3(297x420) - Formato stampa richiesto: A4(210x297)

Catasto dei Fabbricati - Situazione al 24/01/2018 - Comune di BRESCIA (B157) - < Sez. Urb.: NCI - Foglio: 171 - Particella: 126 - Subalterno: 19 >
 VIA UGO LA MALFA n. 32 piano: S2-5-6;

MOD. AN. C.501
1990
div. 18

MINISTERO DELL'INTERNO
DIREZIONE GENERALE DEL CATASTO E DEI SISTEMI
CATASTO EDILIZIO URBANO (TOL. 15-4-533, n. 858)
Pianimetria di u.t.u. n. Comune di BRESCIA via UGO LA MALFA

MARCA
100/100/00

PLANIMETRIA GENERALE PIANO 1° INTERIATO
SCALA 1:500

PLANIMETRIA GARAGE
SCALA 1:200

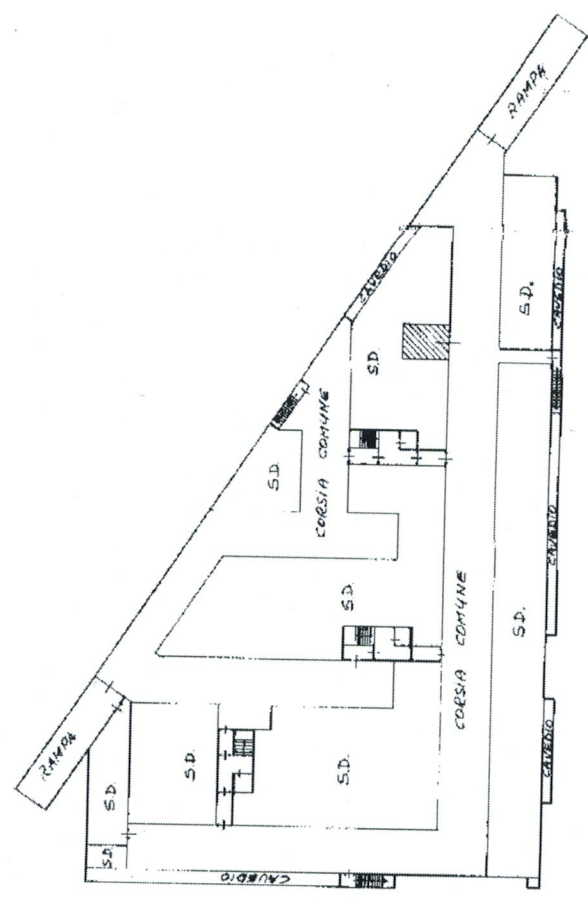
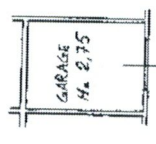

DOCUMENTAZIONE DI N.C.
Data: 24/01/2018
F. 111
116
CATASTO
BRESCIA
1870
STABILIMENTI
CATASTO
BRESCIA
1870
CATASTO
BRESCIA
1870

Ultima planimetria in atti
Data presentazione: 22/06/1994 - Data: 24/01/2018 - n. T206812 - Richiedente: MAINTN73A31H224U
Totale schede: 1 - Formato di acquisizione: A3(297x420) - Formato stampa richiesto: A4(210x297)

Catasto dei Fabbricati - Situazione al 24/01/2018 - Comune di BRESCIA (B157) - < Sez. Urb.: NCT | Foglio: 171 - Particella: 126 - Subalterno: 105 >
VIA UGO LA MALFA n. 18 piano: S1;