

MODULARIO
F. - Cat. S. T. - 815



MINISTERO DELLE FINANZE
DIREZIONE GENERALE DEL CATASTO E DEI SERVIZI TECNICI ERARIALI

(n. 713/V cat.)
Mod. B (Nuovo Catasto Edilizio Urbano)

NUOVO CATASTO EDILIZIO URBANO

(R. DECRETO - LEGGE 15 APRILE 1939, n. 662)

Planimetria dell'immobile situato nel Comune di MONTICHIARI Via G. Leopardi 44 9203

Ditta _____
Allegato alla dichiarazione presentata all'Ufficio Tecnico Erariale di BRESCIA Scheda N. 3a

Mapp. 88/sub.e

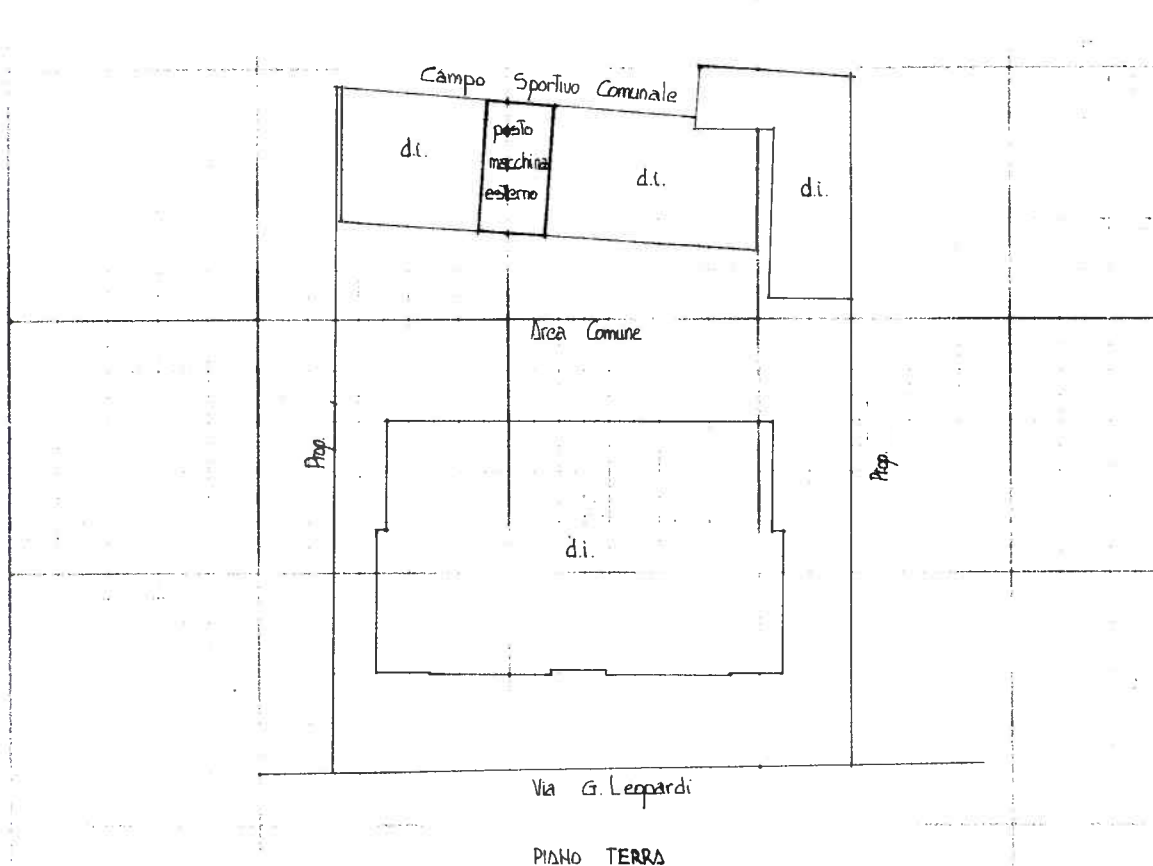

ORIENTAMENTO



SCALA DI 1: 200

Spazio riservato per le annotazioni d'Ufficio	DATI DEL CATASTO TERRENI DOVE È SORTA LA NUOVA COSTRUZIONE	
DATA <u>23-12-83</u>	Numero della partita . . .	<u>NCT</u>
PROT. N.° <u>1800</u>	Sessione o Comune censuario . . .	<u>56</u>
	Foglio	<u>88</u>
	Numero di mappa	<u>3</u>
	Subalterno	

Compilata dal Geometra _____
(Titolo, nome e cognome del tecnico)

Peli G. Franco

Iscritto all'Albo dei Geometri
dalla Provincia di Brescia

DATA Dicembre 1983

Firma: _____



1. apollonio e c.

Catasto dei Fabbricati - Situazione al 06/06/2018 - Comune di MONTICHIARI (F471) - < Sez. Urb.: NCT - Foglio: 56 - Particella: 88 - Subalterno: 3 >
VIA GIACOMO LEOPARDI piano: T;

Ultima planimetria in atti

MODULARIO
P. - Cat. S. T. - 400



MINISTERO DELLE FINANZE
DIREZIONE GENERALE DEL CATASTO E DEI SERVIZI TECNICI ERARIALI

(n. 112/V cat.)
Mod. A (Nuovo Catasto Edilizio Urbano)

NUOVO CATASTO EDILIZIO URBANO

(R. DECRETO - LEGGE 13 APRILE 1976, n. 443)

9218

Planimetria dell'immobile situato nel Comune di MONTICHIARI Via G. Leopardi 11
 Ditta _____
 Allegato alla dichiarazione presentata all'Ufficio Tecnico Erariale di BRESCIA Scheda N. 3

Mapp. 11574 / sub 3
 " 11574 / sub 1
 " 11574 / sub 2
 " 11575 / sub 2

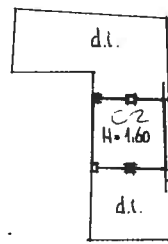
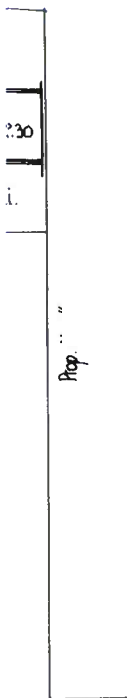

PIANO PRIMO

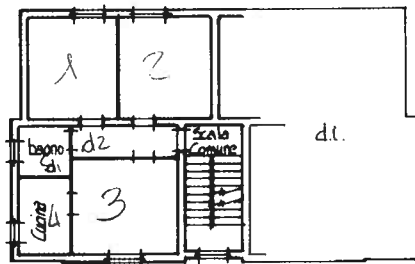

PIANO PRIMO 2.77 ±

ORIENTAMENTO



SCALA DI 1: 200

Spazio riservato per le annotazioni d'Ufficio		DATI DEL CATASTO TERRENI DOVE È SORTA LA NUOVA COSTRUZIONE	
DATA	23.12.83	Numero della partita	NCT
PROT. N°	1806	Sessione o Comune censuario	56
		Foglio	88
		Numero di mappa	9
		Subalterno	

Compilata dal Geometra Peli G. Franco

Iscritto all'Albo dei Geometri della Provincia di Brescia

DATA Dicembre 1983

Firma:



Ultima planimetria in atti



MODULARIO
P. - Col. 5. T. - 400

NU
No: 9 >

Planimetria dell'ii

Dist. P. 220

Allegato alla d. 8

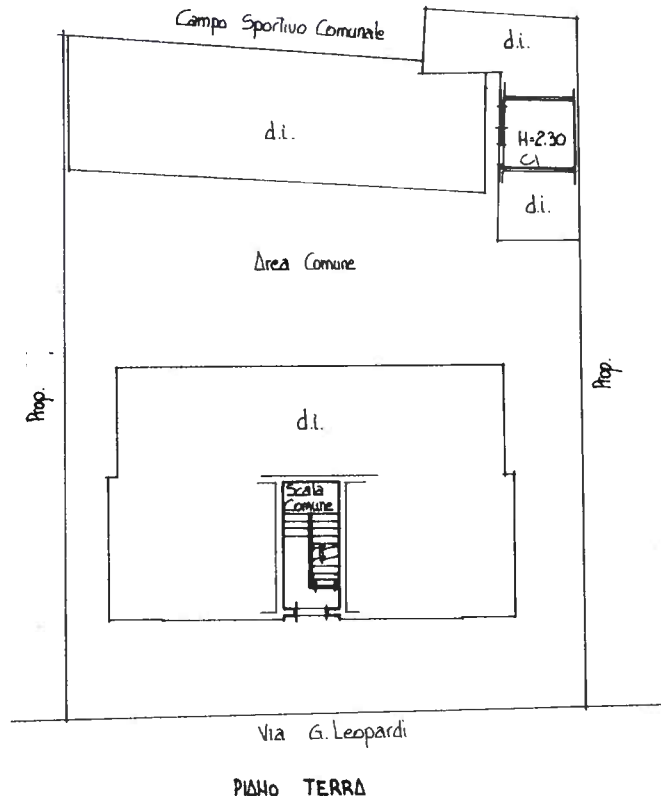

NCT - Foglio: 56 - Particella: 8
 Sez. Urb.: (F471) - Comune di MANTOVANI
 Catasto Fabbricati - Situazione al 06/06/2018 - Comp. n. 2
 VIA GIACOMO LEOPARDI piano: 2;

Spazio riservato
DATA
PROT. N.

Ultima planimetria in atti