

**Agenzia del Territorio
CATASTO FABBRICATI
Ufficio Provinciale di
Brescia**

Dichiarazione protocollo n. BS0464606 del 14/12/2009

Planimetria di u.i.u. in Comune di Pompiano

Via Sorelle Tomasoni

civ.

Identificativi Catastali:

Sezione: NCT
Foglio: 5
Particella: 669
Subalterno: 5

Compilata da:
Mancini Tiberio

Iscritto all'albo:
Geometri

Prov. Brescia

N. 2916

Scheda n. 1

Scala 1:200

PIANO TERRA

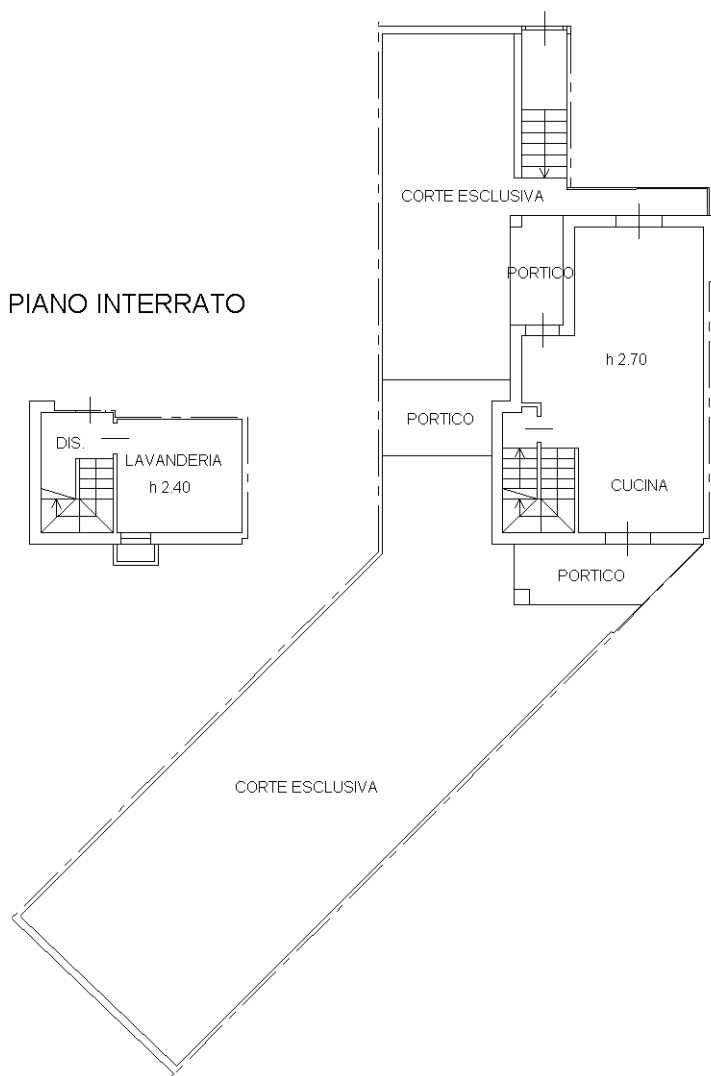

PIANO INTERRATO

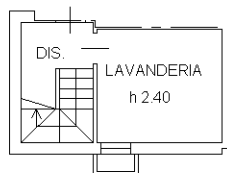

PIANO PRIMO

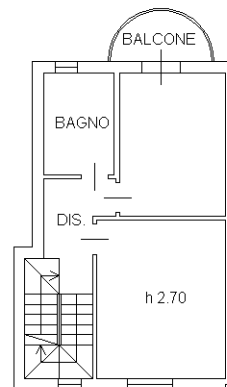

PIANO SECONDO

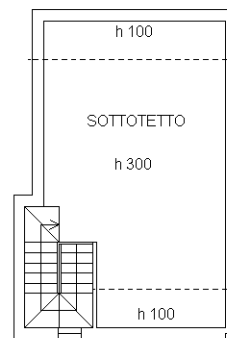

Nord

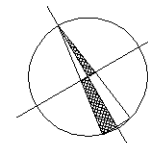

Ultima planimetria in atti

Catasto dei Fabbricati - Situazione al 19/03/2018 - Comune di POMPIANO (G815) - < Sez.Urb.: NCT - Foglio: 5 - Particella: 669 - Subalterno: 5 >
Firmato DA **BRSCORABALE DI TOMASONI** 413df2c9b396da85ebb8c7aca32f2c256

