

MOD. AN (CEU)
LIRE
800

MINISTERO DELLE FINANZE
DIPARTIMENTO DEL TERRITORIO
CATASTO EDILIZIO URBANO (RDL 13-4-1939, n. 852)



Planimetria di u.i.u. in Comune di SALÒ via STRADA COMUNALE PER RENZANO civ. 5

PIANO PRIMO

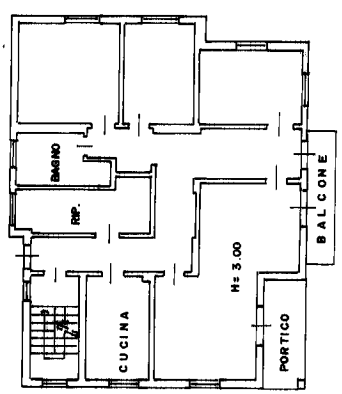

PIANO SECONDO

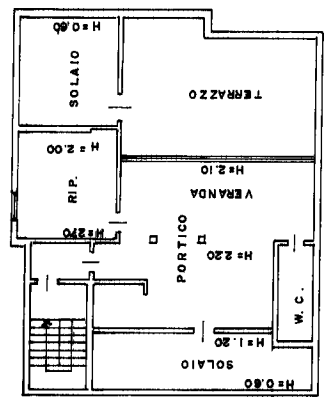

PIANO RIALZATO

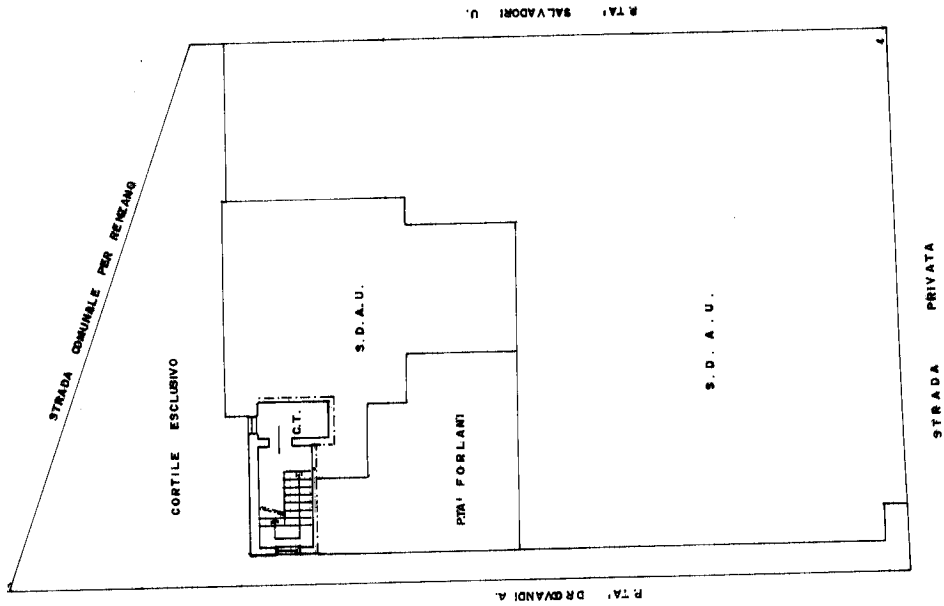

RISERVATO ALL'UFFICIO

Compilata dal ARCHITETTO
MOSCHINI GIACOMO
Iscritto all'albo de ARCHITETTI
della provincia di BRESCIA n. 509

Dichiarazione di N.C.
Denuciata di variazione
Identificativi catastali:
F. II n. 5080 sub 10

Catasto dei Fabbricati - Situazione al 27/11/2018 - Comune di SALÒ (H717) - Sez. Urb.: SAL - Foglio: 12 - Particella: 5080 - Subalterno: 10 >
Firmato da: GOMEZI PIETRO RENZO ANTONIO (APED) PIETRO NG 0 A3 Serial#: 293277961e37b4ed5cb5a0bb27893ac3