

MODULARIO
P. rig. rend. 487



MINISTERO DELLE FINANZE
DIREZIONE GENERALE DEL CATASTO E DEI SERVIZI TECNICI ERARIALI
NUOVO CATASTO EDILIZIO URBANO

MOD. B (Nuovo Catasto Edilizio Urbano)

Lire
200

(R. DECRETO-LEGGI 13 APRILE 1939, N. 652)

Planimetria dell'immobile situato nel Comune di BRESCIA Via CARINI N° 12
 Di via CANTARESSA ARES NATO A SORGA IL 14 NOVEMBRE 1943
 Allegata alla dichiarazione presentata all'Ufficio Tecnico Erariale di BRESCIA

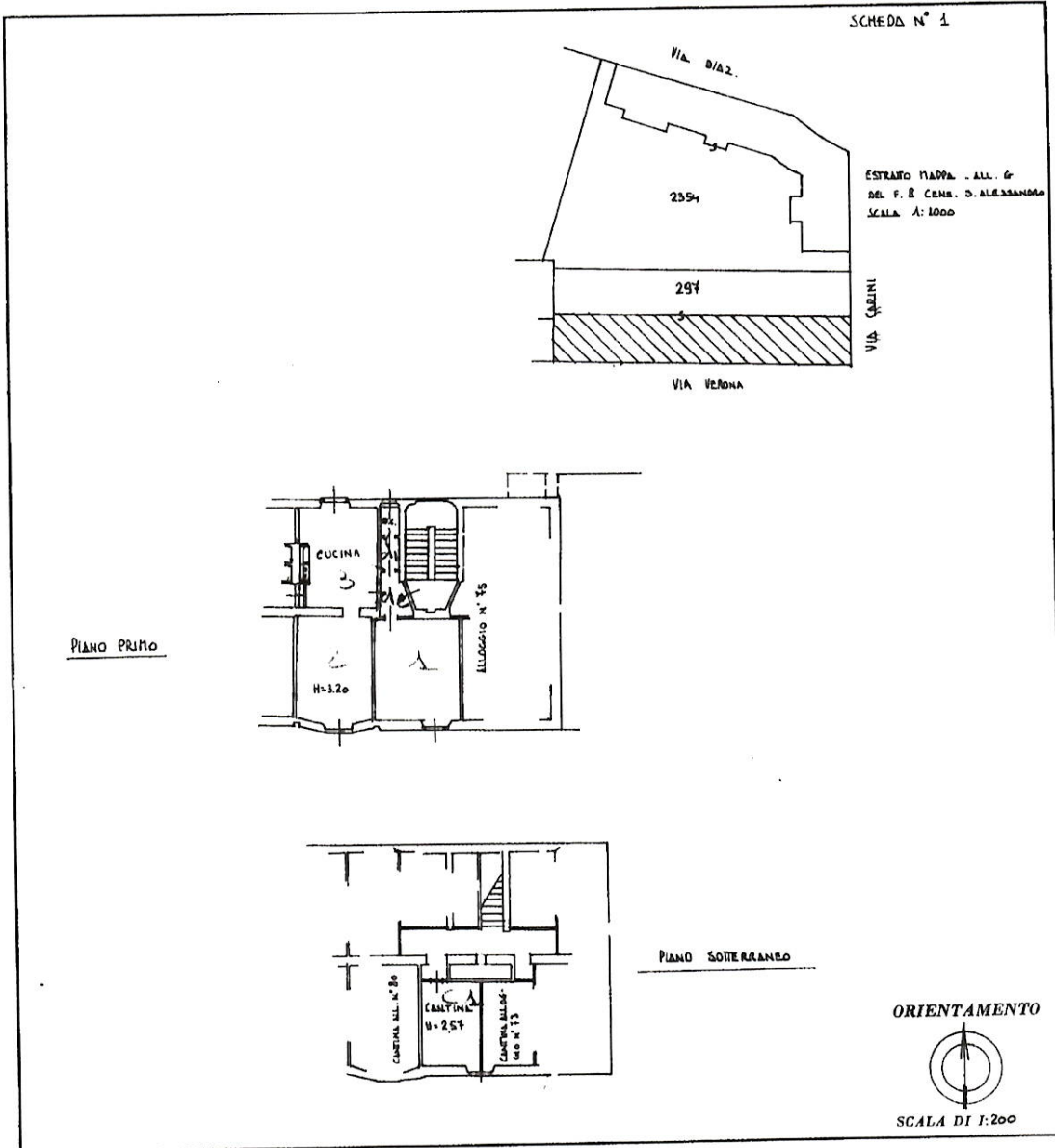

SPAZIO RISERVATO PER LE ANNOTAZIONI D'UFFICIO	
<p>DATA</p> <p>PROT. N°</p>	<p>FOGLIO DI MAPPA N° 8 N.C.E.D.</p> <p>CENSUARIO: S. ALESSANDRO</p> <p>MAPPALE N° 297</p> <p>SUB. 21</p> <p>PORZIONE a</p>

Compilata dal GEOR. LINDO BORTOLO PICCINI
 (Titolo, nome e cognome del tecnico)

Iscritto all'Albo dei GEOMETRI
 della Provincia di BRESCIA

DATA 21 NOVEMBRE 1986

Firma: Piccini Lindo

Ultima planimetria in atti

Foglio: 148 - Particella: 211 - Subalterno: 41 >

Catasto dei Fabbricati - Situazione al 03/12/2018 - Comune di BRESCIA (B157) - < Sez. Urb.: NCT - Foglio: 148 - Particella: 211 - Subalterno: 41 >
 Firmato DA: BRESCIA/CIES/GEOR. LINDO BORTOLO PICCINI SNG EA 3 Serial#: 5fd13d437954134624d50a0af62dbd



INTERNI - ABITAZIONE



1 – ingresso dal vano scala

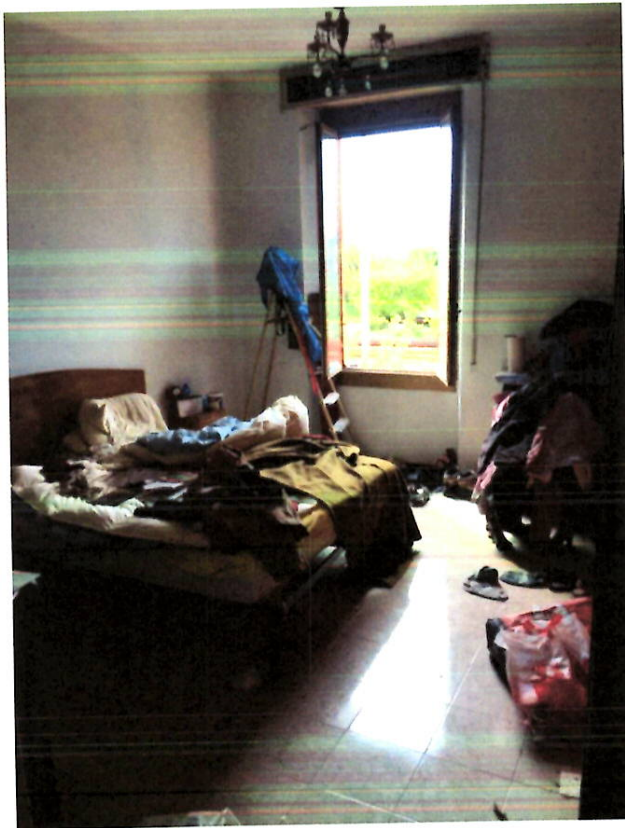

2 – camera da letto





3 - cucina



4 - soggiorno





5 – servizio igienico



6 – balcone con accesso dalla cucina



INTERNI - CANTINA



7



8



SERRAMENTI

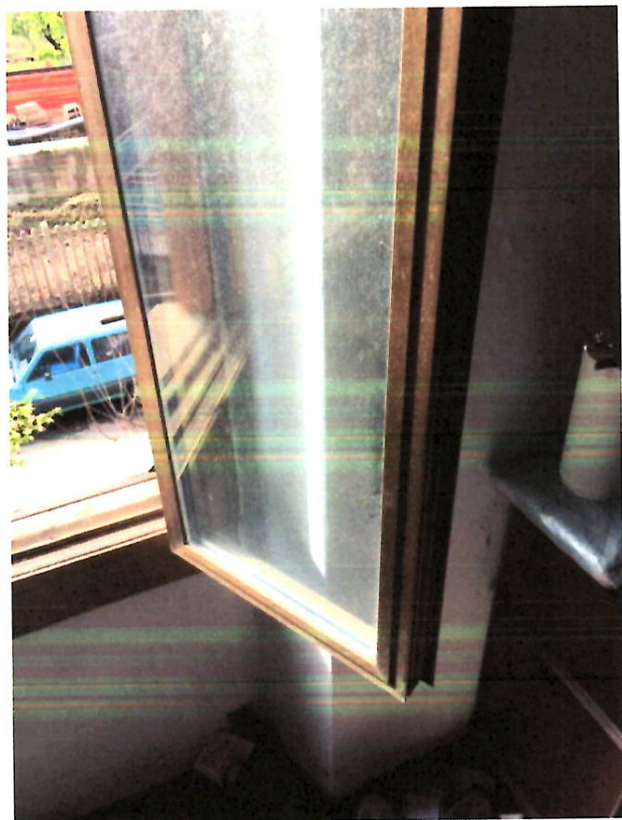

9 – tipologia serramenti esterni



10 – tipologia porte interne



IMPIANTI



11 – caldaia a gas



12 – termostato ambiente





13 – tipologia termosifoni



PARTI COMUNI



14 – accesso pedonale da via Carini



15 – accesso carroia da via Verona





16 – corte interna



17 – vano scala





18 – distributivo cantine al piano seminterrato



ESTERNI



19 – affaccio abitazione su corte interna



20 – affaccio abitazione su via Verona





21 – vista del condominio sulla corte interna



22 – vista del condominio sul via Verona

