



Fotografia 1 – Vista facciata est su via Matteotti



Fotografia 2 – Vista facciata nord su vicolo Forno

Immobile in Quinzano d'Oglio (BS), via Giacomo Matteotti n. 37
Catasto Fabbricati foglio NCT/8 particella 131 sub. 10



Fotografia 3 – Vista nord-est, angolo via Matteotti – vicolo Forno



Fotografia 4 – Finestre su facciata nord

Immobile in Quinzano d'Oglio (BS), via Giacomo Matteotti n. 37
Catasto Fabbricati foglio NCT/8 particella 131 sub. 10



Fotografia 5 – Particolare finestra su facciata nord



Fotografia 6 – Portoncino pedonale d'ingresso visto dall'interno della veranda

Immobile in Quinzano d'Oglio (BS), via Giacomo Matteotti n. 37
Catasto Fabbricati foglio NCT/8 particella 131 sub. 10



Fotografia 7 – Vista sud, dal cortile interno



Fotografia 8 – Tettoie/manufatti irregolari sul cortile interno

Immobile in Quinzano d'Oglio (BS), via Giacomo Matteotti n. 37
Catasto Fabbricati foglio NCT/8 particella 131 sub. 10



Fotografia 9 – Particolare della vista sud, veranda



Fotografia 10 – Cortile interno

Immobile in Quinzano d'Oglio (BS), via Giacomo Matteotti n. 37
Catasto Fabbricati foglio NCT/8 particella 131 sub. 10



Fotografia 11 – Vista della veranda dall'interno



Fotografia 12 – Ancora vista della veranda dall'interno

Immobile in Quinzano d'Oglio (BS), via Giacomo Matteotti n. 37
Catasto Fabbricati foglio NCT/8 particella 131 sub. 10



Fotografia 13 – Serramenti scorrevoli di chiusura della veranda



Fotografia 14 – Dettaglio della copertura della veranda

Immobile in Quinzano d'Oglio (BS), via Giacomo Matteotti n. 37
Catasto Fabbricati foglio NCT/8 particella 131 sub. 10



Fotografia 15 – Serramento di una finestra sotto la veranda della facciata sud



Fotografia 16 – Particolare del serramento di una porta-finestra sulla facciata sud



Fotografia 17 – Facciata sud, porta-finestra sotto la veranda, a lato dell'ingresso.
Si notino i distacchi di intonaco alla base del muro sulla destra del serramento causati da risalita di umidità per capillarità



Fotografia 18 – Particolare dei distacchi di intonaco alla base del muro sulla destra del serramento della porta-finestra della foto precedente



Fotografia 19 – Ancora distacchi di intonaco alla base del muro della facciata sud, per risalita di umidità per capillarità



Fotografia 20 – Pavimentazione del cortile interno

Immobile in Quinzano d'Oglio (BS), via Giacomo Matteotti n. 37
Catasto Fabbricati foglio NCT/8 particella 131 sub. 10



Fotografia 21 – Soggiorno



Fotografia 22 – Caminetto nel soggiorno



Fotografia 23 – Muro del soggiorno verso la veranda.
Si notino i distacchi di intonaco alla sua base causati da risalita di umidità per capillarità



Fotografia 24 – Cucina

Immobile in Quinzano d'Oglio (BS), via Giacomo Matteotti n. 37
Catasto Fabbricati foglio NCT/8 particella 131 sub. 10



Fotografia 25 – Cucina, particolare del pavimento in ceramica



Fotografia 26 – Camera da letto nell'angolo nord-est dell'immobile

Immobile in Quinzano d'Oglio (BS), via Giacomo Matteotti n. 37
Catasto Fabbricati foglio NCT/8 particella 131 sub. 10



Fotografia 27 – Camera da letto nell’angolo nord-est dell’immobile, particolare del doppio serramento con vetri termici



Fotografia 28 – Camera da letto sul lato nord dell’immobile

Immobile in Quinzano d’Oglio (BS), via Giacomo Matteotti n. 37
Catasto Fabbricati foglio NCT/8 particella 131 sub. 10



Fotografia 29 – Bagno



Fotografia 30 – Bagno

Immobile in Quinzano d'Oglio (BS), via Giacomo Matteotti n. 37
Catasto Fabbricati foglio NCT/8 particella 131 sub. 10



Fotografia 31 – Particolare delle piastrelle del bagno



Fotografia 32 – termosifone nel corridoio a lato della porta del bagno

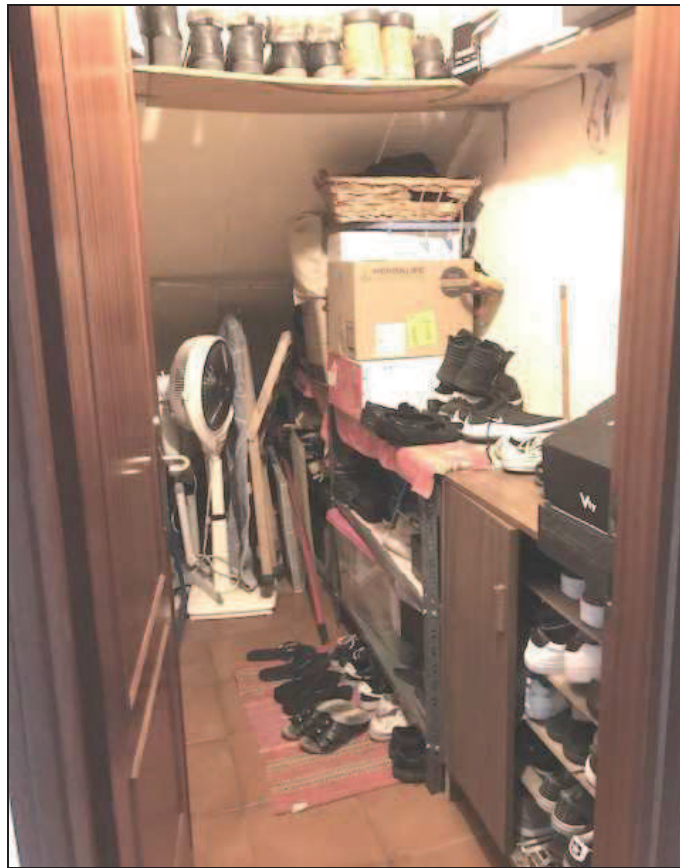

Fotografia 33 – Ripostiglio sul lato sud dell'immobile, sottostante la scala di accesso all'altri proprietà al primo piano

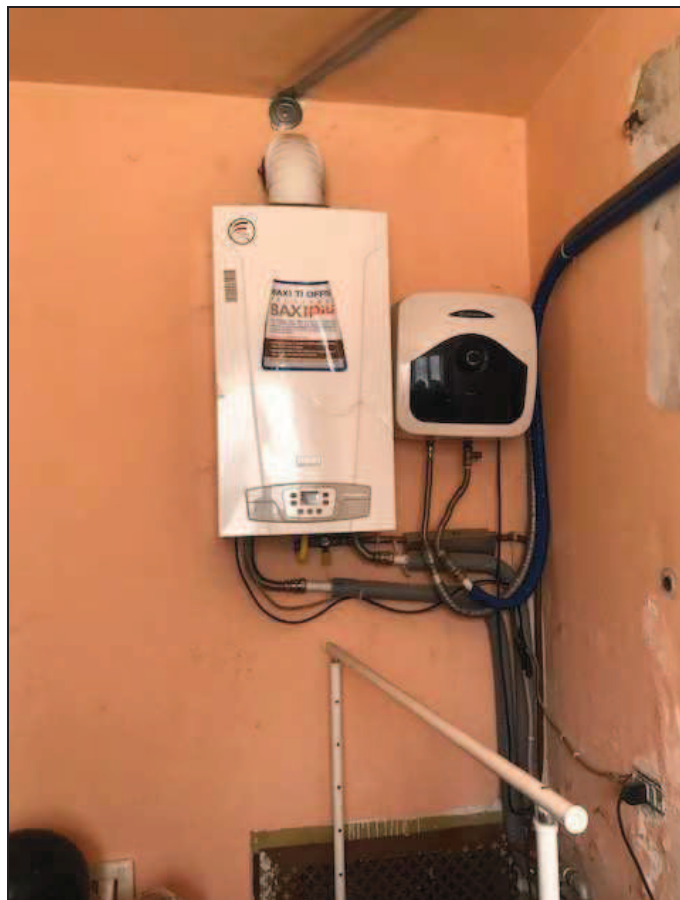

Fotografia 34 – Lavanderia con caldaia e scalda-acqua

Immobile in Quinzano d'Oglio (BS), via Giacomo Matteotti n. 37
Catasto Fabbricati foglio NCT/8 particella 131 sub. 10



Fotografia 35 – Muro della lavanderia ammalorato dall'umidità



Fotografia 36 – Particolare del muro della facciata est, con distacchie sollevamento di tinteggiatura