

## **ALLEGATO II**

**Documentazione catastale non presente nel fascicolo**

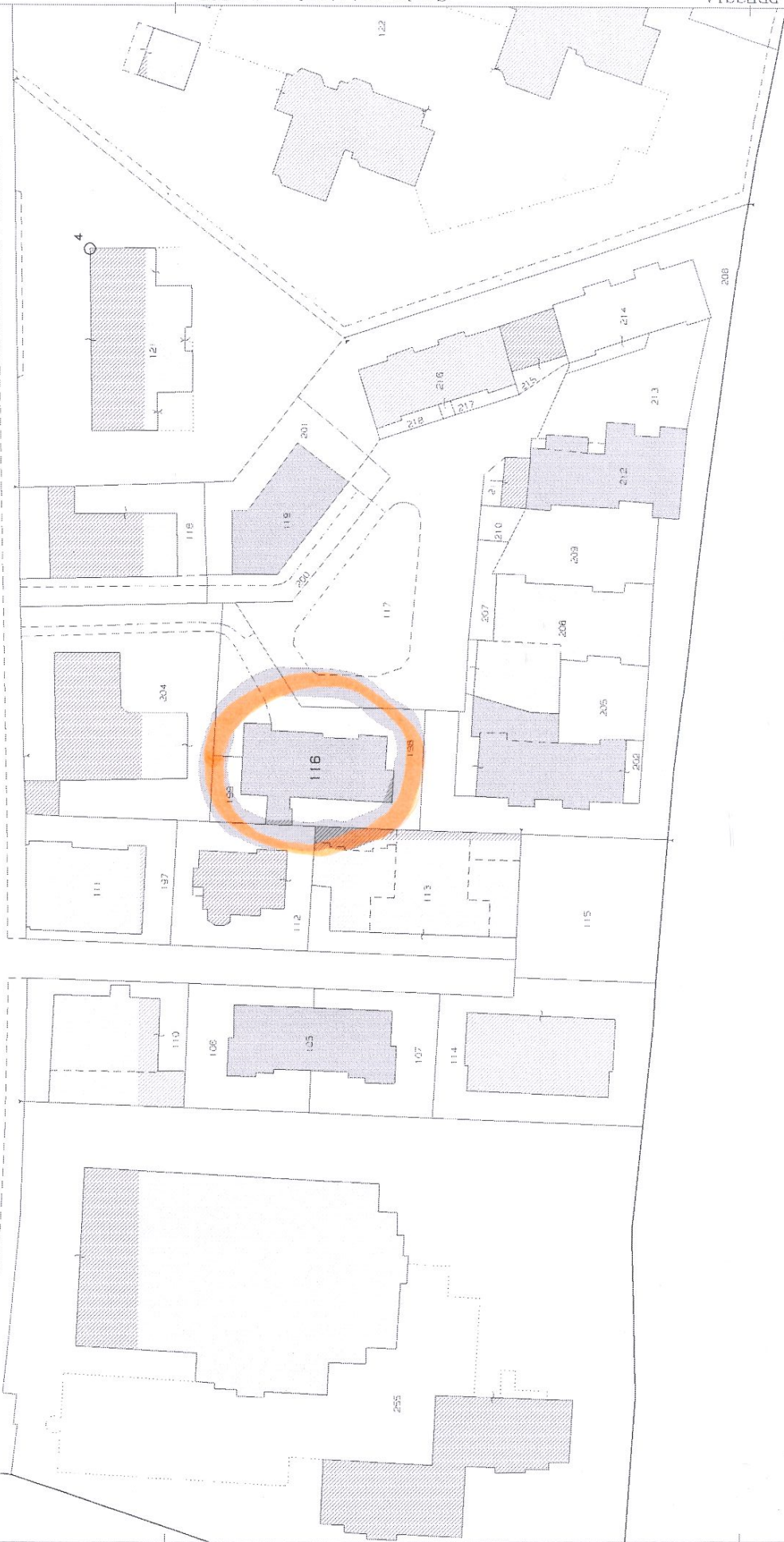

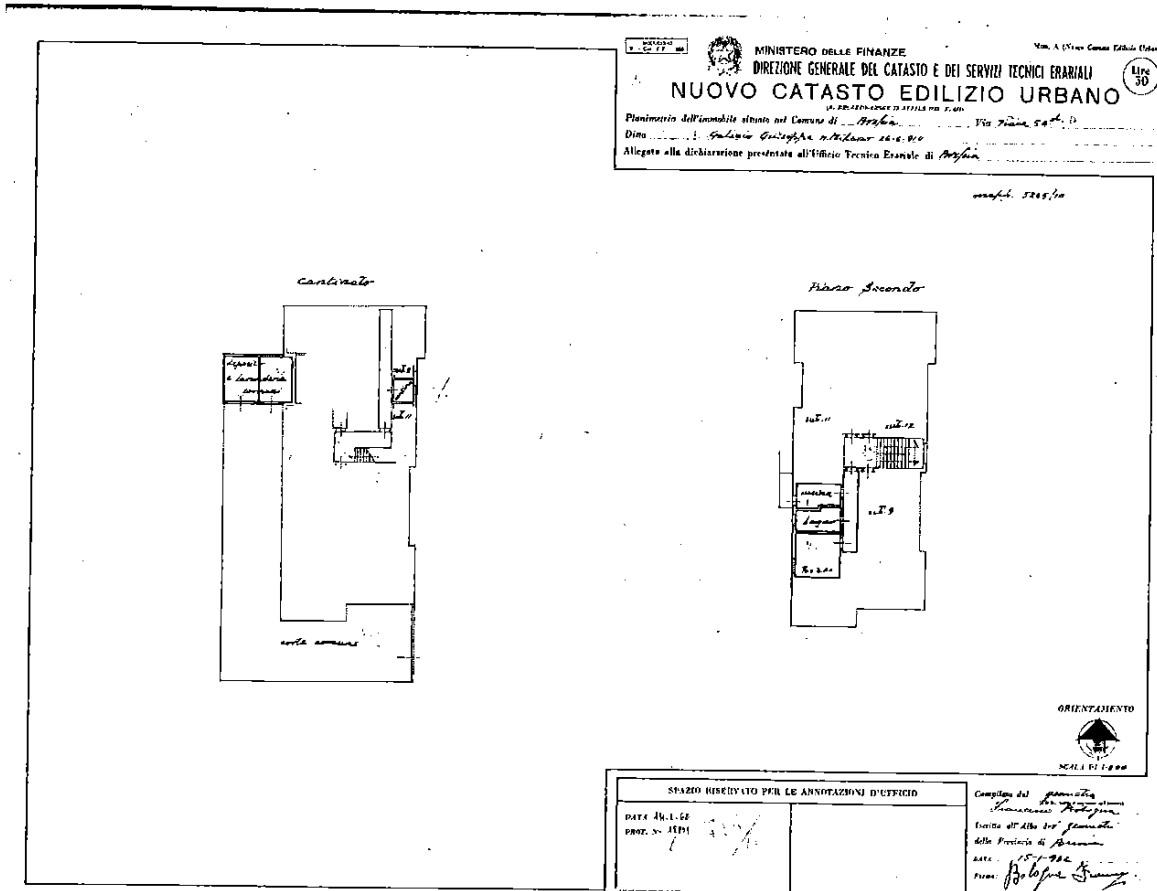

Catasto dei Fabbricati - Situazione al 03/01/2019 - Comune di BRESCIA (B157) - Sez. Urb.: NCT - Foglio: 151 - Particella: 116 - Subalterno: 10

Ultima planimetria in atti



Direzione Provinciale di Brescia  
Ufficio Provinciale - Territorio  
Servizi Catastali

## Visura storica per immobile

Situazione degli atti informatizzati dall'impianto meccanografico al 03/01/2019

Data: 03/01/2019 - Ora: 13.34.52 Segue

Visura n.: T144563 Pag: 1

Dati della richiesta	Comune di BRESCIA ( Codice: B157) Provincia di BRESCIA
Catasto Fabbricati	Sez. Urb.: NCT Foglio: 151 Particella: 116 Sub.: 10

### INTESTATO

1	OMISSIS	OMISSIS	OMISSIS	(1) Proprietà per 1/1
---	---------	---------	---------	-----------------------

### Unità immobiliare dal 09/11/2015

N.	DATI IDENTIFICATIVI				DATI DI CLASSAMENTO							DATI DERIVANTI DA
	Sezione Urbana	Foglio	Particella	Sub	Zona Cens.	Micro Zona	Categoria	Classe	Consistenza	Superficie Catastale	Rendita	
1	NCT	151	116	10	2		A/3	4	3 vani	Totale: 36 m <sup>2</sup> Totale escluse aree scoperte*: 35 m <sup>2</sup>	Euro 294,38	Variazione del 09/11/2015 - Inserimento in visura dei dati di superficie.
Indirizzo		VIA ISIDORO CAPITANIO n. 3 piano: 2-S1;										

Mappali Terreni Correlati

Codice Comune B157 - Sezione - Foglio 151 - Particella 116

### Situazione dell'unità immobiliare dal 07/10/2013

N.	DATI IDENTIFICATIVI				DATI DI CLASSAMENTO							DATI DERIVANTI DA
	Sezione Urbana	Foglio	Particella	Sub	Zona Cens.	Micro Zona	Categoria	Classe	Consistenza	Superficie Catastale	Rendita	
1	NCT	151	116	10	2		A/3	4	3 vani		Euro 294,38	VARIAZIONE del 07/10/2013 protocollo n. BS023799 in atti dal 07/10/2013 G. A. F. CODIFICA PIANO INCOERENTE (n. 68405.1/2013)
Indirizzo		VIA ISIDORO CAPITANIO n. 3 piano: 2-S1;										

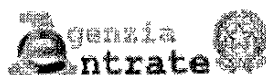

Direzione Provinciale di Brescia  
Ufficio Provinciale - Territorio  
Servizi Catastali

Data: 03/01/2019 - Ora: 13.34.52 Segue

Visura n.: T144563 Pag: 2

## Visura storica per immobile

Situazione degli atti informatizzati dall'impianto meccanografico al 03/01/2019

### Situazione dell'unità immobiliare dal 27/02/2007

N.	DATI IDENTIFICATIVI				DATI DI CLASSAMENTO							DATI DERIVANTI DA	
	Sezione Urbana	Foglio	Particella	Sub	Zona Cens.	Micro Zona	Categoria	Classe	Consistenza	Superficie Catastale	Rendita		
1	NCT	151	116	10	2		A/3	4	3 vani		Euro 294,38	Variazione del 27/02/2007 protocollo n. BS0074046 in atti dal 27/02/2007 VARIAZIONE PER MODIFICA IDENTIFICATIVO - ALLINEAMENTO MAPPE (n. 33898.10/2007)	
Indirizzo VIA ISIDORO CAPITANO n. 3 piano: 2-IN;													
Notifica				Partita				19276		Mod.58			

### Situazione degli intestati dal 27/02/2007

N.	AGRAFICI		DIRITTI E ONERI REALI	
1	EMISSI		(1) Proprietà per 1/1	
[del 27/02/2007 protocollo n. BS0074046 in atti dal 27/02/2007 Registrazione: VARIAZIONE PER MODIFICA IDENTIFICATIVO - ALLINEAMENTO MAPPE (n. 33898.10/2007)]				

### Situazione dell'unità immobiliare che ha originato il precedente dal 01/01/1992

N.	DATI IDENTIFICATIVI				DATI DI CLASSAMENTO							DATI DERIVANTI DA	
	Sezione Urbana	Foglio	Particella	Sub	Zona Cens.	Micro Zona	Categoria	Classe	Consistenza	Superficie Catastale	Rendita		
1	SAL	9	5245	10	2		A/3	4	3 vani		Euro 294,38 L. 570.000	VARIAZIONE del 01/01/1992 VARIAZIONE DEL QUADRO TARIFFARIO	
Indirizzo VIA ISIDORO CAPITANO n. 3 piano: 2-IN;													
Notifica				Partita				19276		Mod.58			

### Situazione dell'unità immobiliare dall'impianto meccanografico

N.	DATI IDENTIFICATIVI				DATI DI CLASSAMENTO							DATI DERIVANTI DA	
	Sezione Urbana	Foglio	Particella	Sub	Zona Cens.	Micro Zona	Categoria	Classe	Consistenza	Superficie Catastale	Rendita		
1	SAL	9	5245	10	2		A/3	4	3 vani		L. 912	Impianto meccanografico del 30/06/1987	
Indirizzo VIA ISIDORO CAPITANO n. 3 piano: 2-IN;													
Notifica				Partita				19276		Mod.58			



Direzione Provinciale di Brescia  
Ufficio Provinciale - Territorio  
Servizi Catastali

## Visura storica per immobile

Situazione degli atti informatizzati dall'impianto meccanografico al 03/01/2019

Data: 03/01/2019 - Ora: 13.34.52 Fine

Visura n.: T144563 Pag: 3

### Situazione degli intestati dal 20/06/2005

N.	DATI ANAGRAFICI	CODICE FISCALE	DIRITTI E ONERI REALI
1	MISSISSIPPI		(1) Proprieta' per 1/1 fino al 27/02/2007
DATI DERIVANTI DA INSTRUMENTO (ATTO PUBBLICO) del 20/06/2005 Trascrizione in atti dal 04/07/2005 Repertorio n.: 68224 Rogante: BRUNELLI MARIO Sede: BRESCIA Registrazione: Sede: DIVISIONE A STRALCIO (n. 20355.1/2005)			

### Situazione degli intestati dal 25/01/2004

N.	DATI ANAGRAFICI	CODICE FISCALE	DIRITTI E ONERI REALI
1			(1) Proprieta' per 1/3 fino al 20/06/2005
2			(1) Proprieta' per 1/3 fino al 20/06/2005
3			(1) Proprieta' per 1/3 fino al 20/06/2005
DATI DERIVANTI DA DENUNZIA (NEI PASSAGGI PER CAUSA DI MORTE) del 25/01/2004 protocollo n. BS0420537 in atti dal 26/11/2004 Registrazione: UU Sede: BRESCIA Volume: 74 n: 4 del 17/11/2004 SUCC.			

### Situazione degli intestati dal 28/03/2002

N.	DATI ANAGRAFICI	CODICE FISCALE	DIRITTI E ONERI REALI
1			(1) Proprieta' per 6/9 fino al 25/01/2004
2			(1) Proprieta' per 1/9 fino al 25/01/2004
3			(1) Proprieta' per 1/9 fino al 25/01/2004
4			(1) Proprieta' per 1/9 fino al 25/01/2004
DATI DERIVANTI DA DENUNZIA (NEI PASSAGGI PER CAUSA DI MORTE) del 28/03/2002 protocollo n. 00374246 in atti dal 27/01/2003 Registrazione: UR Sede: BRESCIA Volume: 30 n: 15 del 26/09/2002 SUCC.			

### Situazione degli intestati dall'impianto meccanografico

N.	DATI ANAGRAFICI	CODICE FISCALE	DIRITTI E ONERI REALI
1			(1) Proprieta' per 1/2 fino al 28/03/2002
2			(1) Proprieta' per 1/2 fino al 28/03/2002
DATI DERIVANTI DA Impianto meccanografico del 30/06/1987			

Unità immobiliari n. 1

Tributi erariali: Euro 0,90

Visura telematica

\* Codice Fiscale Validato in Anagrafe Tributaria

\*\* Si intendono escluse le "superfici di balconi, terrazzi e aree scoperte pertinenziali e accessorie, comunicanti o non comunicanti" (cfr. Provvedimento del Direttore dell'Agenzia delle Entrate 29 marzo 2013).