

N=5056000

Direzione Provinciale di Brescia Ufficio Provinciale - Territorio - Direttore GENEROSO BRONDI

Vis. tel. (0.90 euro)



E=1599600

I Particella: 257

**Agenzia delle Entrate
CATASTO FABBRICATI
Ufficio Provinciale di
Brescia**

Dichiarazione protocollo n. BS0194725 del 15/09/2017

Planimetria di u.i.u. in Comune di Lumezzane

Via Trieste

civ. 31

Identificativi Catastali:

Sezione: LSA

Foglio: 27

Particella: 1157

Subalterno: 3

Compilata da:

Belleri Loris Osvaldo

Iscritto all'albo:

Geometri

Prov. Brescia

N. 1954

Scheda n. 1

Scala 1:200

PIANO TERRA

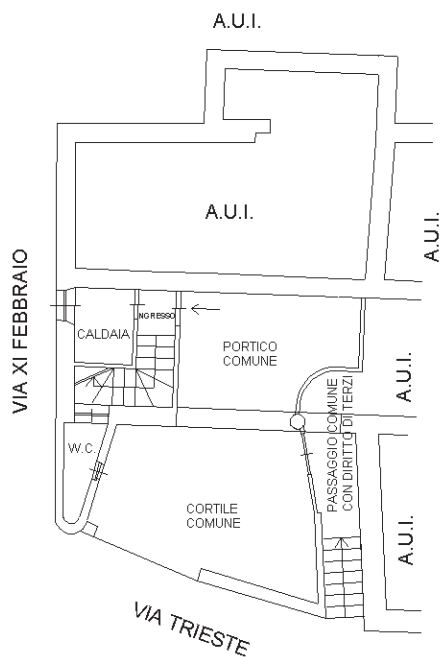

PIANO PRIMO

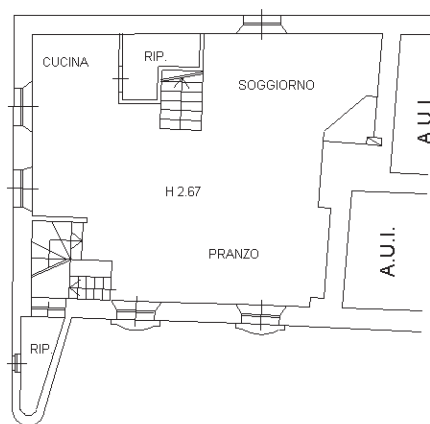

PIANO SECONDO

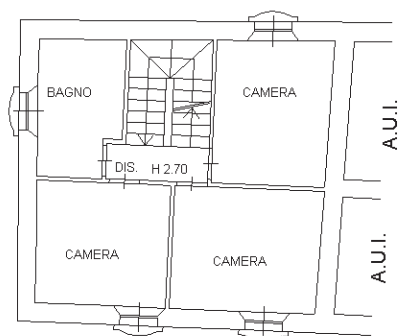

PIANO TERZO SOTTOTETTO

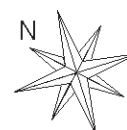
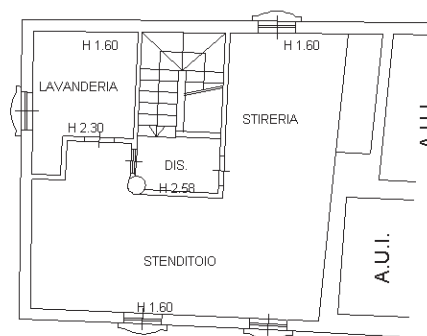

Ultima planimetria in atti

Catasto dei Fabbricati - Situazione al 11/06/2019 - Comune di LUMEZZANE (E738) - < Sez.Urb.: LSA - Foglio: 27 - Particella: 1157 - Subalterno: 3 >
VIA TRIESTE n. 31 piano: T-1-2-3;

Agenzia delle Entrate
CATASTO FABBRICATI
Ufficio Provinciale di
Brescia

Dichiarazione protocollo n. BS0194725 del 15/09/2017

Planimetria di u.i.u. in Comune di Lumezzane

Via Trieste

civ. 31

Identificativi Catastali:

Sezione: LSA

Foglio: 27

Particella: 1157

Subalterno: 4

Compilata da:

Belleri Loris Osvaldo

Iscritto all'albo:

Geometri

Prov. Brescia

N. 1954

Scheda n. 1

Scala 1:200

PIANO TERRA

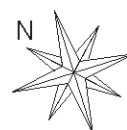

Catasto dei Fabbricati - Situazione al 11/06/2019 - Comune di LUMEZZANE (E738) - < Sez.Urb.: LSA - Foglio: 27 - Particella: 1157 - Subalterno: 4 >
VIA TRIESTE n. 31 piano: T;

Ultima planimetria in atti

Data: 11/06/2019 - n. T263461 - Richiedente: BRTGNN60B24B157P

Totale schede: 1 - Formato di acquisizione: A4(210x297) - Formato stampa richiesto: A4(210x297)