

**Agenzia del Territorio
CATASTO FABBRICATI
Ufficio Provinciale di
Brescia**

ELABORATO PLANIMETRICO	
Compilato da: Magoni Vincenzo	
Iscritto all'albo: Geometri	
Prov. Brescia	N. 4134

Comune di Roccafranca	Protocollo n. BS0287917 del 19/06/2007
Sezione: NCT Foglio: 2 Particella: 602	Tipo Mappale n. 215344 del 07/05/2007
Dimostrazione grafica dei subalterni	Scala 1 : 500

PIANO TERRA

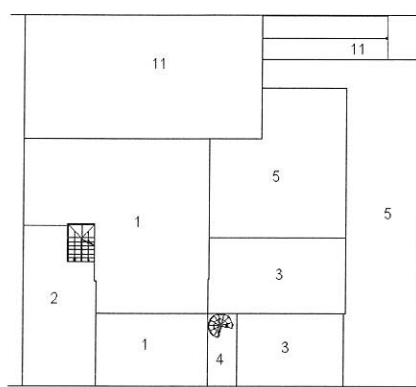

PIANO INTERRATO

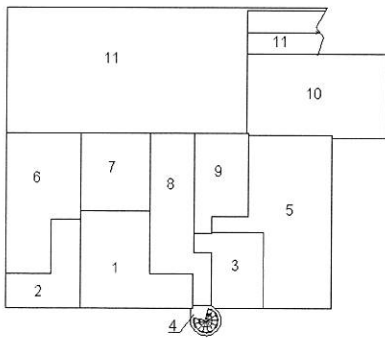

PIANO PRIMO

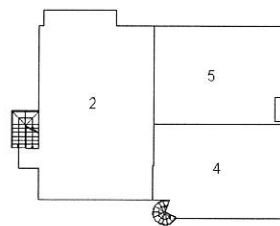

Ultima planimetria in atti

Data: 29/04/2019 - n. T121101 - Richiedente: Telematico

Totale schede: 1 - Formato di acquisizione: A4(210x297) - Formato stampa richiesto: A4(210x297) - Fattore di scala non utilizzabile

Catasto dei Fabbricati - Situazione al 29/04/2019 - Comune di ROCCAFRANCA (H410) - < Sez.Urb.: NCT - Foglio: 2 - Particella: 602 - Elaborato planimetrico ^
Firmato Da: BELLINI LUCIANO Emesso Da: ARUBAPEC S.P.A. NG CA 3 Serial#: 406770e634ba534264f9fb82389b2490



**Agenzia del Territorio
CATASTO FABBRICATI
Ufficio Provinciale di
Brescia**

Dichiarazione protocollo n. BS0287917 del 19/06/2007

Planimetria di u.i.u. in Comune di Roccafranca

Via Alessandro Volta

civ. SN

Identificativi Catastali:

Sezione: NCT

Foglio: 2

Particella: 602

Subalterno: 8

Compilata da:

Magoni Vincenzo

Iscritto all'albo:

Geometri

Prov. Brescia

N. 4134

Scheda n. 1

Scala 1:200

PIANO INTERRATO

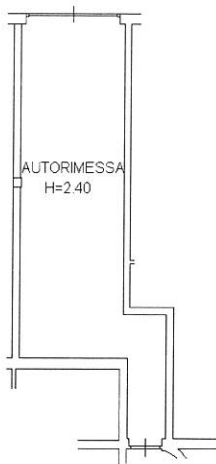

Ultima planimetria in atti

Data: 03/05/2019 - n. T180099 - Richiedente: DNGDGI75R07C618P

Totale schede: 1 - Formato di acquisizione: A4(210x297) - Formato stampa richiesto: A4(210x297)

Catasto dei Fabbricati - Situazione al 03/05/2019 - Comune di ROCCAFRANCA (H410) - Foglio: 2 - Particella: 602 - Subalterno: 8 >

Firmato DA: BELLAIRI SINDACATO DEL TRIBUNALE DI ROCCAFRANCA - NELLA CA 3 Serial#: 406770e634ba534264f9fb82389b2490

