



LIRE  
**250**

Planimetria di u.i.u. in Comune di **GARDONE U.T.** via **MATTEOTTI** civ. **8NC**

*PIANO PRIMO*

*SCHEDA 1° DI 2*

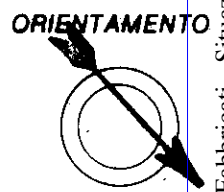
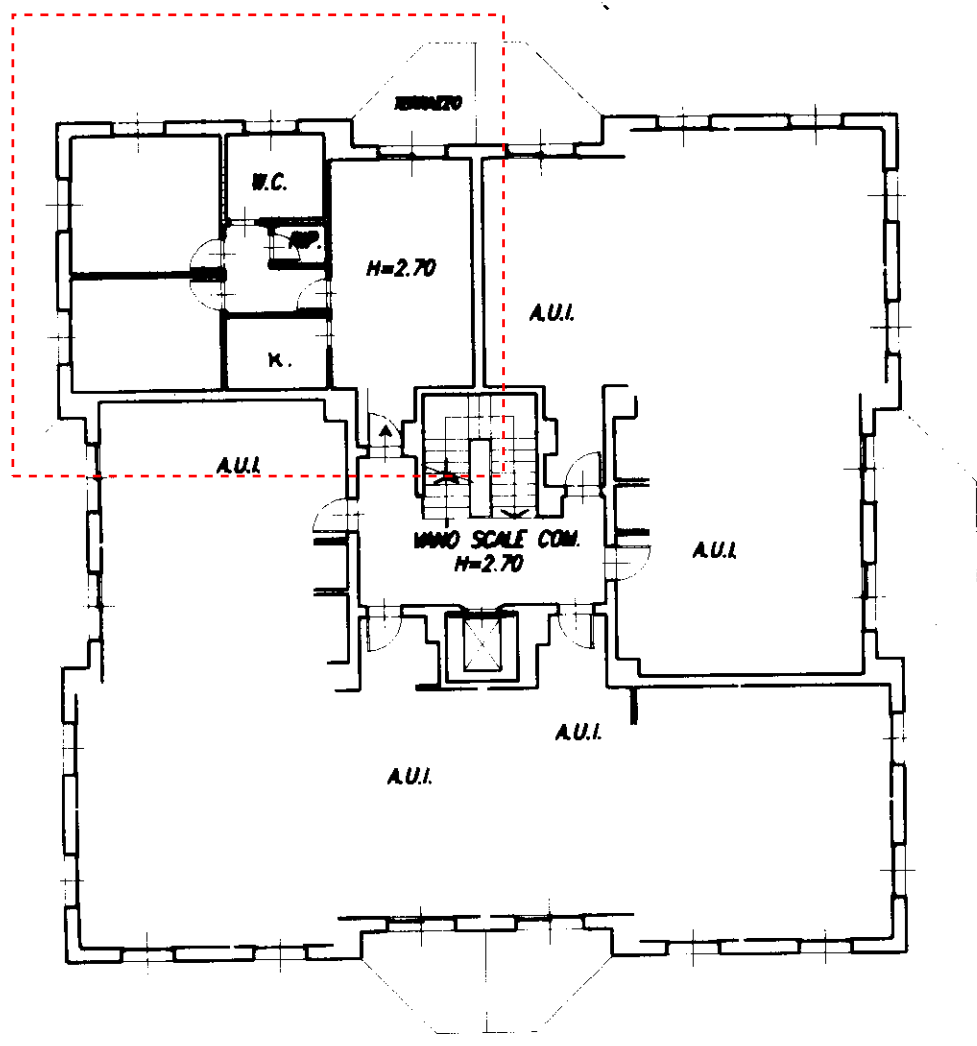

SCALA DI 1:200

Roma - Istituto Poligrafico e Zecca dello Stato - P.V.

Catasto dei Fabbricati - Situazione al 30/11/2018 - Comune di GARDONE VAL TROMPIA (D918) - < Sez.Urb.: NCT - Foglio: 31 - Particella: 350 - Subalterno: 67 >

Dichiarazione di N.C.   
Denuncia di variazione   
Ultima planimetria in atti   
Data presentazione: 09/12/1999 - Data: 30/11/2018 - n. 2608/10 - Foglio: 31 - Particella: 350 - Subalterno: 67  
Totale s. 350 - 2 - Foglio di acquisizione: 67  
n. 350 sub. 67

Compilata dal **Arch. PRUDENZI ALESSANDRO**  
(Titolo, cognome e nome)  
Iscritto all'albo dei **gli ingegneri Alessandro**  
**ARCHITETTO** n. 2197 AL - n. 2197 AL - n. 2197 AL - n. 2197 AL  
data **09.1999** Firma *[Signature]*

RISERVATO ALL'UFFICIO  
*[Handwritten marks]*  
H 525



Planimetria di u.i.u. in Comune di GARDONE V.T. via MATTEOTTI civ. 51C

PIANO QUINTO

SCHEDA 2° DI 2

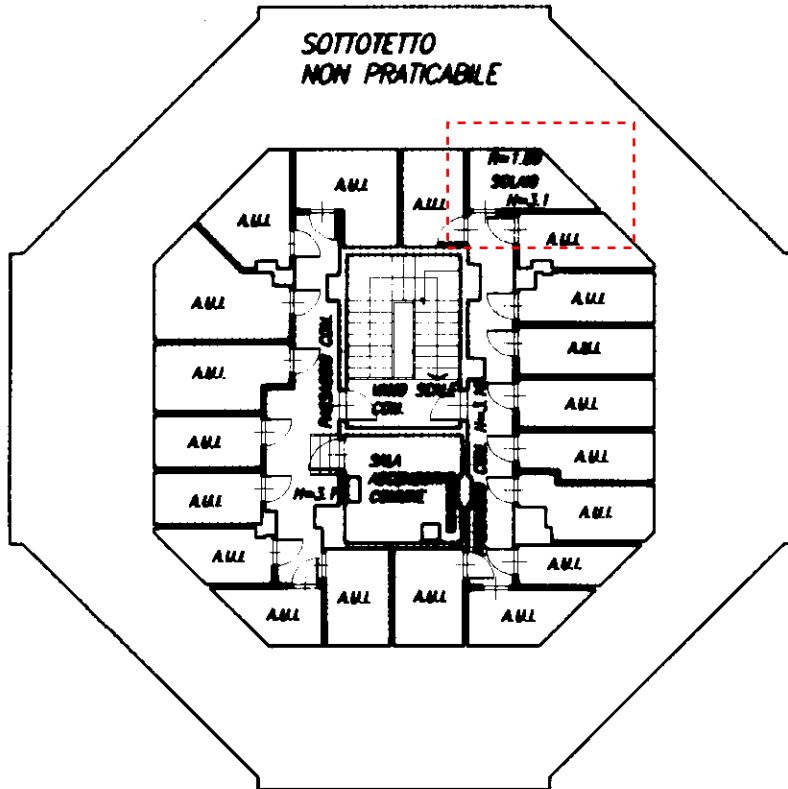

ORIENTAMENTO



SCALA DI 1:200

Roma - Istituto Poligrafico e Zecca dello Stato - P.V.

Catasto di Fabbricati - Situazione al 30/11/2018 - Comune di GARDONE VAL TROMPIA (D918) - < Sez.Urb.: NCT - Foglio: 31 - Particella: 350 - Subalterno: 67 >

Dichiarazione di N.C.

Denuncia di variazione

Compilata dal ARCH.

(Titolo, cognome e nome)

FRUDENZI ALESSANDRO

RISERVATO ALL'UFFICIO

Data presentazione: 09/12/1999 - Data: 30/11/2018 - n. 2008/18 - Richiedente: FRUDENZI ALESSANDRO - n. 157A

Totale schede: 2 - Formato di acquisizione: ALLEGATO - Data: 30/11/18 - n. 157A - n. 157A - n. 157A

n. 350 sub. 67 data 01-1999 Firma [Signature] n. 1399 Ordine di Brescia

5.12.99  
H 5256



**CATASTO EDILIZIO URBANO** (RDL 13-4-1939, n. 652) 866/99

\* Scala originale non disponibile. \*

LIRE  
250

Planimetria di u.i.u. in Comune di **GARDONE V.T.** via **MATTEOTTI** civ. **54C**

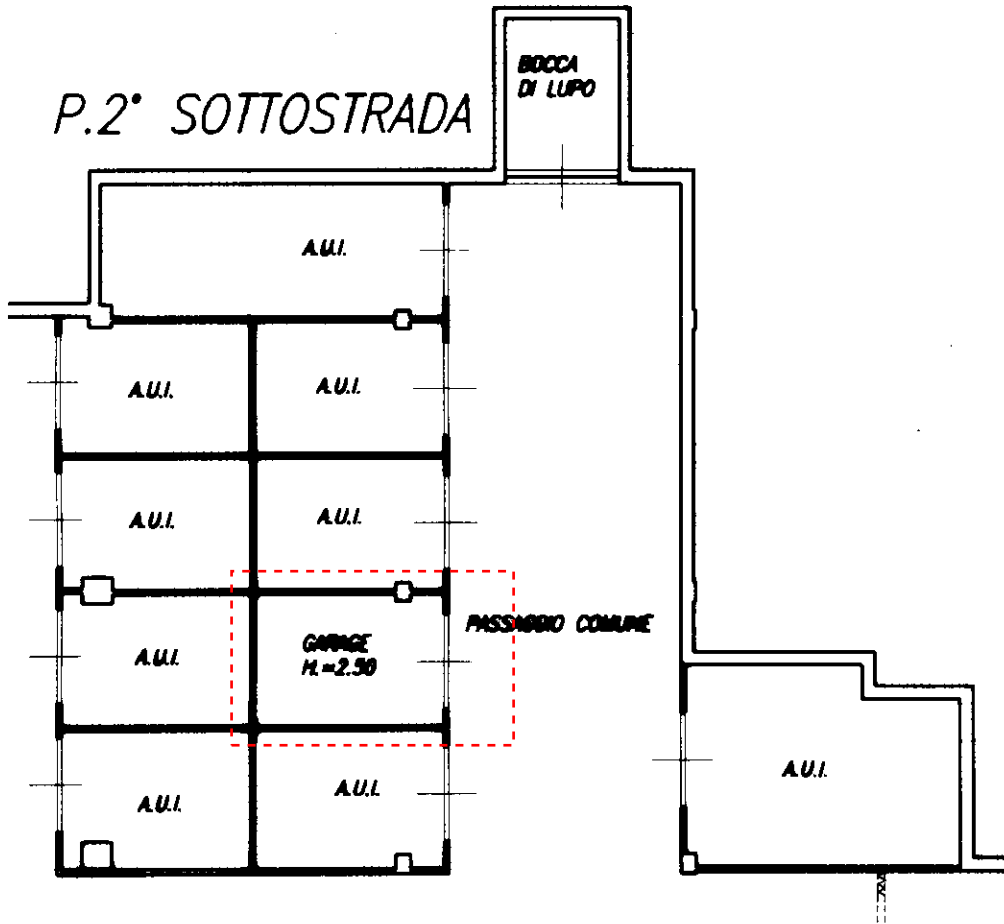

ORIENTAMENTO

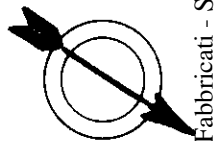

SCALA DI 1: 2000

Roma - Istituto Poligrafico e Zecca dello Stato - P.V.

Catasto dei Fabbricati - Situazione al 30/11/2018 - Comune di GARDONE VAL TROMPIA (D918) - < Sez.Urb.: NCT - Foglio: 31 - Particella: 350 - Subalterno: 148

Dichiarazione di N.C.   
Denuncia di variazione   
Ultima planimetria in atti

Compilata dal **ARCH. PRUDENZI ALESSANDRA**  
(Titolo, cognome e nome)  
già **ARCH. ARCHITETTO**  
data **OTT. 1999** Firma

RISERVATO ALL'UFFICIO  
S. L. S.  
H 5256

Data prescrizione: 09/12/1999 - Data: 30/11/2018 da n. 260837 - Scheda n. 1567C03B157A  
Totale sub. de: 350 - Foglio di acquisizione: 46210829 - ALIQUOTA: 10x297  
n. 350 sub. 148



**CATASTO EDILIZIO URBANO** (RDL 13-4-1939, n. 652) 8/8/88

\*Scala originale non disponibile.\*

LIRE  
250

Planimetria di u.i.u. in Comune di **GARDONE U.T.** via **MATTEOTTI** civ. **8/C**

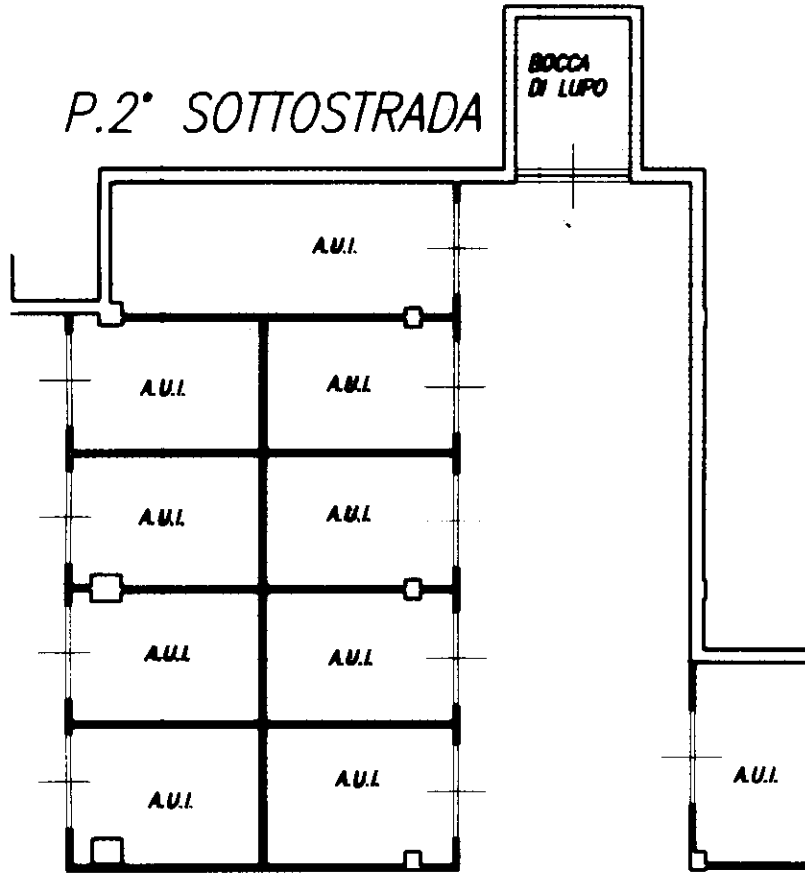

P.2° SOTTOSTRADA

BOCCA  
DI LUPO

PASSAGGIO COMUNE

A.U.I.	A.U.I.	A.U.I.	POSTO AUTO COPERTO H=2.90	A.U.I.	A.U.I.	A.U.I.	A.U.I.
A.U.I.	A.U.I.	A.U.I.	A.U.I.	A.U.I.	A.U.I.	A.U.I.	A.U.I.

ORIENTAMENTO



SCALA DI 1:200

Roma - Istituto Poligrafico e Zecca dello Stato - P.V.

Catasto dei Fabbricati - Situazione al 30/11/2018 - Comune di GARDONE VAL TROMPIA (D918) - < Sez.Urb.: NCT - Foglio: 31 - Particella: 350 - Subalterno: 188

Dichiarazione di N.C.   
Denuncia di variazione

Compilata dal **ARCH.**  
(Titolo, cognome e nome)

RISERVATO ALL'UFFICIO

Data presentazione: 09/12/1999 - Data di corso: 01/10/2008 - Data di pubblicazione: 03/11/2008 - Codice catastale: C03B157A

Totale fogli: 1 - Formato di acquisizione: A4(210x297) - Formato di stampa: A4(210x297)

n. **350** sub. **188**

data **01.1.1999** Firma **PRUDENZI ALESSANDRO**

8/12/88  
H 5256