

MODULARIO
F. rig. rend. 487



MINISTERO DELLE FINANZE
DIREZIONE GENERALE DEL CATASTO E DEI SS.TT.EE.
CATASTO EDILIZIO URBANO (RDL 13-4-1939, n. 652)

MOD. **BN** (CEU)

LIRE
250

Planimetria di u.i.u. in Comune di BRESCIA via DURANTI civ.

PIANO TERRA

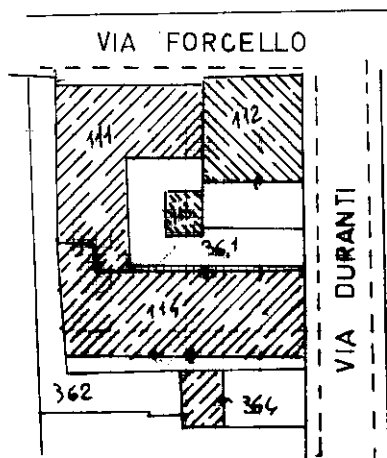
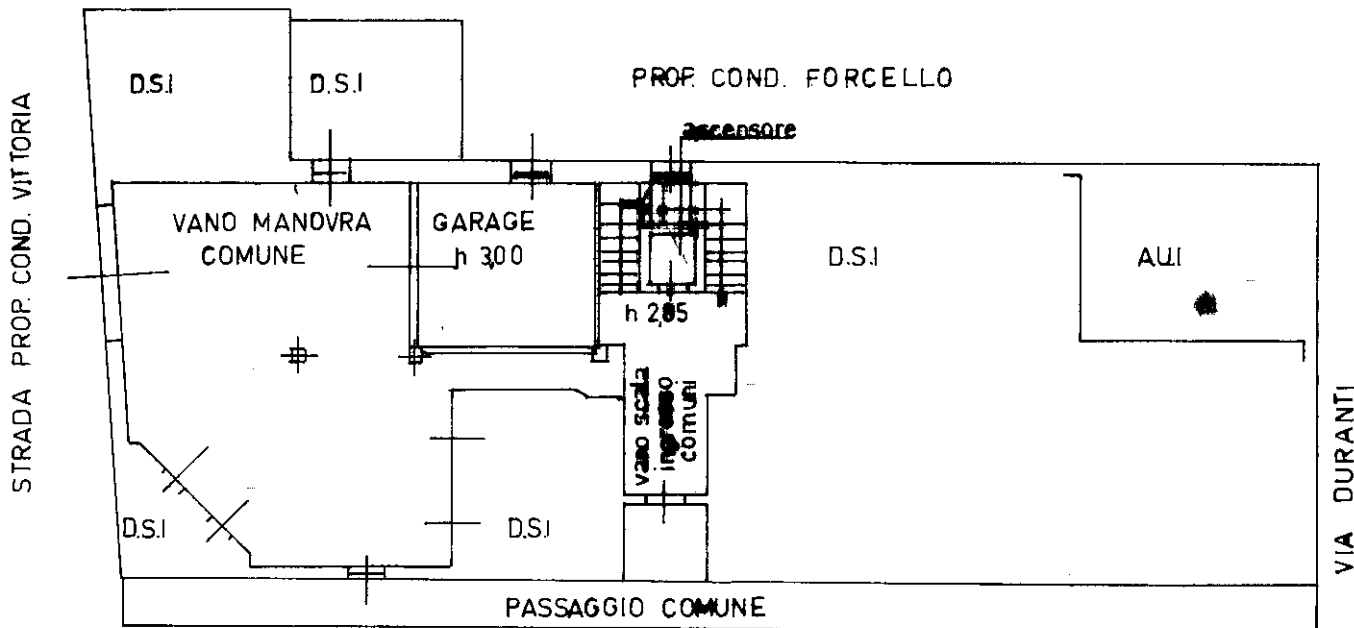

ESTRATTO MAPPA

N.C.E.U FG. 27 SA MAPP. 3509

N.C.T.R FG. 17 MAPP. 114

ORIENTAMENTO

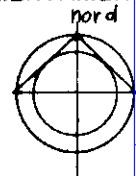

SCALA DI 1:200

Catasto dei Fabbricati - Situazione al 14/03/2019 - Comune di BRESCIA (B157) - < Sez.Urb.: NCT - Foglio: 174 - Particella: 114 - Subalterno: 24 >
VIA GIORGIO DURANTI piano: T.

Ultima planimetria variazione
 Dichiarazione di N.C.
 Dichiarazione di variazione

Compilata dal **GEOMETRA**
(Titolo, cognome e nome)
FILIPPINI UGO

RISERVATO ALL'UFFICIO

Data presentazione: 07/01/1988 - Data: 14/03/2019 - n. T350040 - Richiedente: LLNGZN79R04B157N
Totale scheda: 27 SA - Formato di acquisizione: A4(210x297) - Formato stampa richiesto: A4(210x297)
n. 35.09 sub 24 della provincia di BRESCIA n. 154
data NOV. 87 Firma *Ugo Filippini*

Prod 1341