

AVV. CLARIC
P. 11. 400. 466



MINISTERO DELLE FINANZE
DIREZIONE GENERALE DEL CATASTO E DEI SERVIZI TECNICI CATASTALI

NUOVO CATASTO EDILIZIO URBANO

Planimetria dell'immobile situato nel Comune di BRESCIA Via DURANTI H° 42
Ditta Società HELVA Srl con sede in Berlingo (BS)
Allegata alla dichiarazione presentata all'Ufficio Tecnico Comunale di BRESCIA



ESTRATTO MAPPA
N.C.E.U. FG. 27 SA. MAPP. 3509
N.C.T.R. FG. 174 MAPP. 114

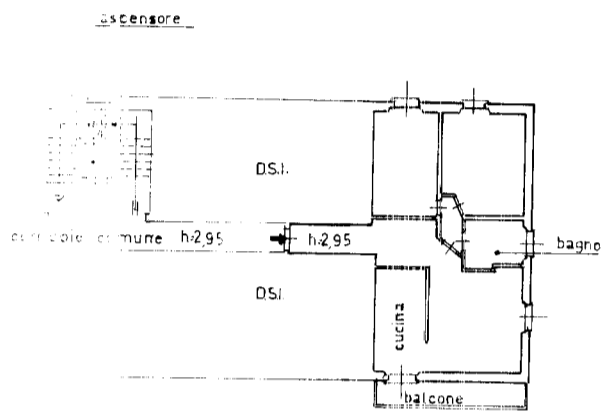

PIANO SECONDO

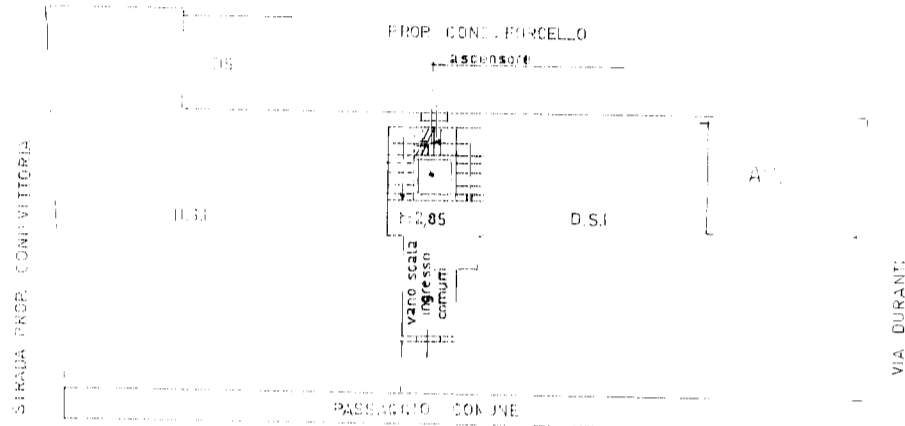

PIANO TERRA

SPAZIO RISERVATO PER LE ANNICUAZIONI D'UFFICIO	
DATA	6372
PROT. V°	27 SA.
	3509
	48

Compilata GEOMETRA
UGO FILIPPINI
Iscritto all' GEOMETRI
della Provi BRESCIA
DATA NOVEMBRE 1967
Firma: _____

Catasto dei Fabbricati - Situazione al 15/03/2019 - Comune di BRESCIA (B157) - < Sez. Urb.: NCT - Foglio: 174 - Particella: 114 - Subalterno: 4801 VIA GIORGIO DURANTI n. 12 piano: 2;