

MODULARIO
F. rig. rend. 487



MINISTERO DELLE FINANZE
DIREZIONE GENERALE DEL CATASTO E DEI SS.TT.EE.
CATASTO EDILIZIO URBANO (RDL 13-4-1939, n. 652)

(VERSATE € 50.000)
DL 30/90 PROT N

MOD. BN (CEU)

LIRE
250

Planimetria di u.i.u. in Comune di **BOVEGNO** via **Zigole** civ. **13**

PIANO TERRA

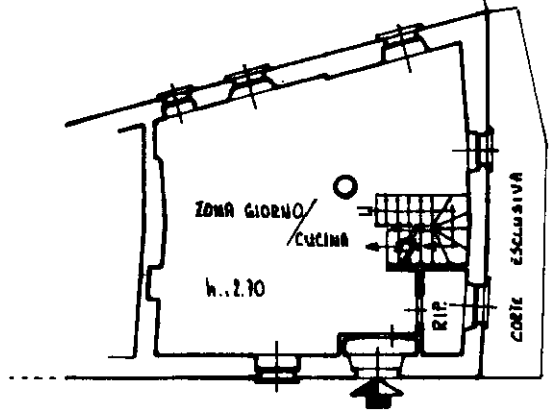

Z I G O L E

V I A

PIANO PRIMO

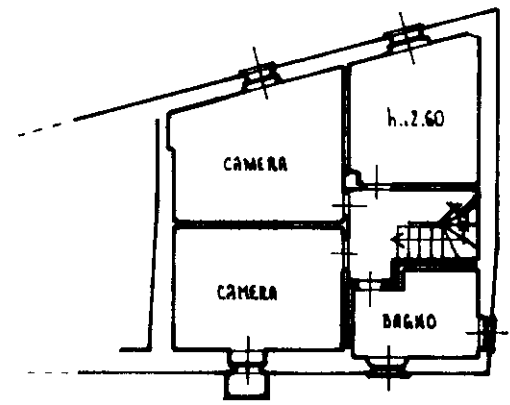

PIANO SEMINTERRATO

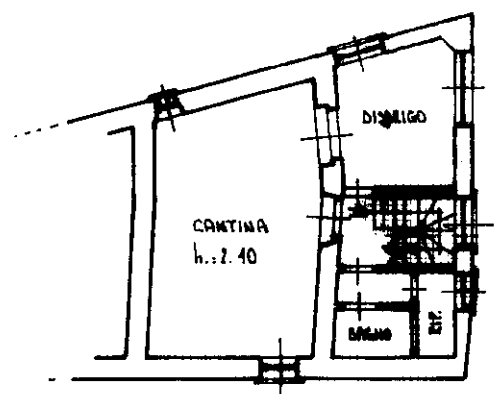

ORIENTAMENTO

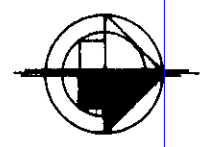

SCALA DI 1:200

10 metri

Catasto de Fabbricati - Situazione al 13/05/2015 - Comune di BOVEGNO (B100) - < Sez. Urb.: NCT - Foglio: 32 - Particella: 76 - Subalterno: 501 >
FRAZIONE ZIGOLE n. II piano: I-I-SI:

Dichiarazione di N.C.
Ultima planimetria in atti
Denuncia di variazione

Compilata dal **GEOM. ALDO ZUBANI**
(Titolo, cognome e nome)

RISERVATO ALL'UFFICIO

Data presentazione: 27/08/1999 - Data: 13/05/2015 - n. T321673 - Richiedente: GLNLCU74T20E526Y
Totale schede catastali: 5 I - Formato di acquisizione: A4 (210x297) - Formato stampa richiesto: A4 (210x297)
F. n. **4247** sub. **501**

Isritto all'albo dei Geometri
della provincia di **Brescia** n. **2500**
data **28.08.97** Firma **Zubani Aldo**

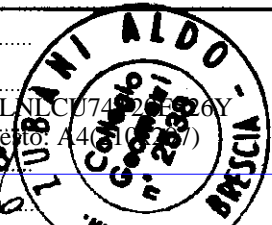

87 8 85
71 21 80